O sabor que é tradição em Brasília!

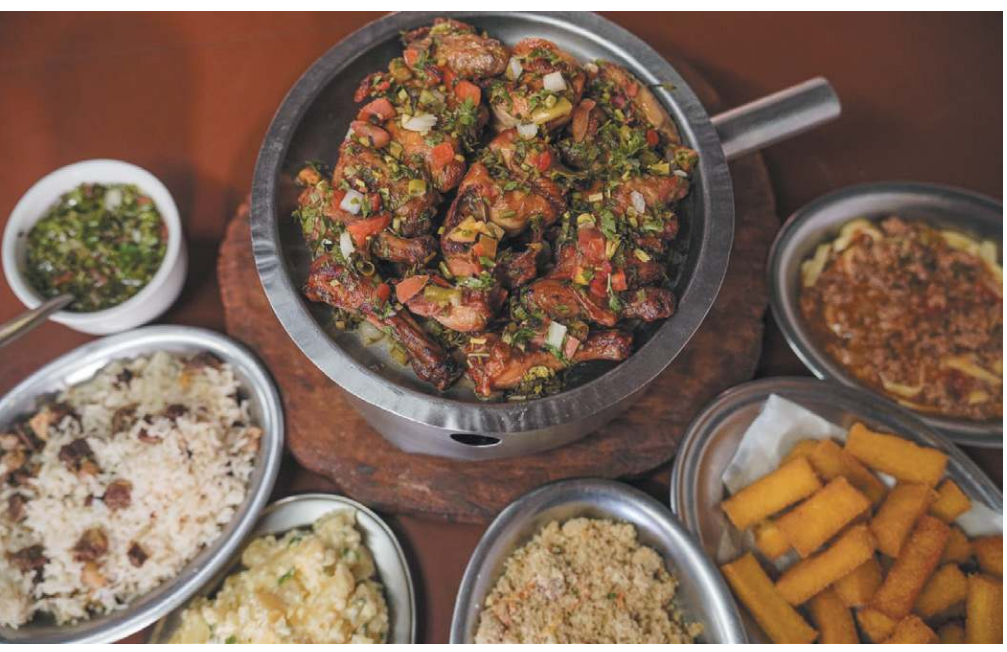

GALETERIA SERRANA

Tradição, sabor e
qualidade em cada refeição.

Na Galeteria Serrana, cada refeição é preparada para reunir família, amigos e bons momentos. Venha saborear o nosso tradicional galeto, acompanhado da famosa maionese da casa, que conquistou gerações de clientes.

404 Sul e 716 Norte