Brasília-DF

DENISE ROTHENBURG (COM EDUARDA ESPOSITO)
deniserothenburg.df@dabr.com.br

Siameses

A decisão de Flávio de não participar de debates dependerá sempre da presença de Lula. Se o petista não for, o senador também não irá. A campanha avalia que se expor para potenciais aliados de segundo turno seria prejudicial para o candidato do PL, uma vez que ele se tornaria o alvo com a ausência do presidente da República. Afinal, tanto Ronaldo Caiado (PSD) quanto Romeu Zema (Novo) e Renan Santos (Missão) atacariam Flávio de olho no segundo lugar que o filho 01 apresenta nas pesquisas.

Só tem um probleminha

A fuga dos debates, porém, pode ser uma faca de dois gumes. Embora Flávio tenha um exército nas redes sociais, alguns aliados temem que ele passe a impressão de despreparo para tais eventos, algo que não ocorre com Lula, que disputou seis eleições e participou de vários embates presidenciais.

Carimbo

Ao longo da sabatina do **Correio Braziliense** com os 11 candidatos ao governo do Distrito Federal homologados nas convenções partidárias, todos os 10 adversários da governadora-candidata Celina Leão se referiram à atual administração do GDF como "Ibaneis-Celina" ou "Celina-Ibaneis". Todos querem colar a imagem da governadora no desgaste político do antecessor, depois do escândalo Master-BRB e da desistência da candidatura ao Senado.

Arquivo pessoal

Por quem o MDB raiz torce

Enquanto o prefeito de São Paulo, Ricardo Nunes, tece loas a Flávio Bolsonaro, os dois emedebistas que já ocuparam a Presidência da República, José Sarney e Michel Temer, posam para fotos ao lado do candidato do PSD, Ronaldo Caiado, na casa **(foto)** do candidato a vice-presidente, Gilberto Kassab (PSD). Caiado, que está morando em São Paulo, tem o apoio ainda de Aldo Rebelo, Heráclito Fortes, Jorge Bornhausen e Roberto Brant. Todos ex-parlamentares de um tempo em que a política era feita com mais respeito e diálogo entre os adversários.

O jogo de Lula

O presidente Luiz Inácio Lula da Silva tirou, aos poucos, os partidos de centro da campanha de Flávio Bolsonaro (PL-RJ), inclusive o PP de Ciro Nogueira. Agora, vem a segunda fase: apoios ostensivos. Na segunda-feira, foi o dia de o presidente da Câmara, Hugo Motta (Republicanos-PB), declarar o apoio à reeleição. Agora, os petistas aguardam gestos semelhantes do presidente do Senado, Davi Alcolumbre (União-AP). Alcolumbre chegou pela primeira vez ao comando da Casa pelas mãos dos bolsonaristas e pela proximidade com o ex-ministro Onyx Lorenzoni. Naquela época, Bolsonaro acabara de ser eleito presidente da República e o candidato apoiado pelo PT para Presidência do Senado era Renan Calheiros (MDB-AL). Agora, com os bolsonaristas dispostos a eleger um nome mais fiel a Bolsonaro, Alcolumbre se vê obrigado a buscar uma reaproximação com o Palácio do Planalto.

» » »

Perdas e danos/ O encontro de Lula e Alcolumbre, com a presença do ministro Alexandre de Moraes, do Supremo Tribunal Federal (STF), foi considerado positivo. Do ponto de vista político, porém, esse convescote ainda será muito explorado por Flávio Bolsonaro, que se referiu, ontem, ao magistrado como "o grande articulador político de Lula". Dentro do PL, essa aproximação é mais um motivo para promover o impeachment do ministro, um assunto que esta semana o PL colocou de vez na campanha, com a reunião entre o filho 01 e os senadores.

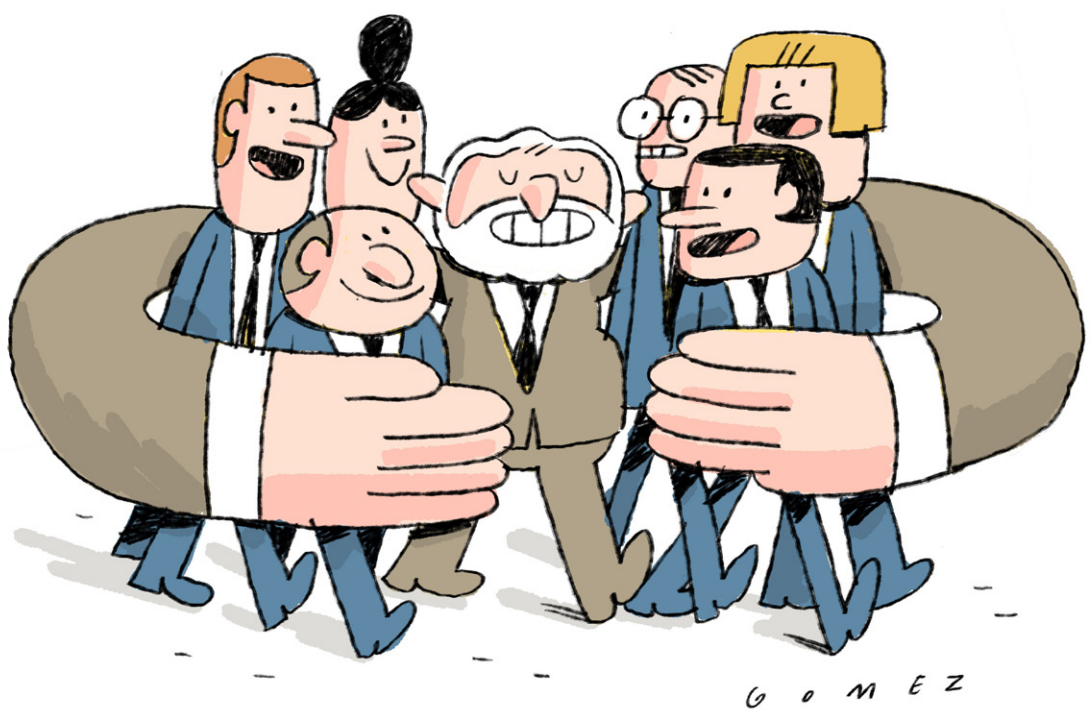

CURTIDAS

Nem perguntou/ O PT e a base governista cogitaram o nome do senador Eduardo Braga (MDB-AM) para a relatoria da medida provisória da taxa das blusinhas na comissão mista. O parlamentar sequer foi consultado. Ele concorre à reeleição no Amazonas e o período de campanha se inicia domingo.

Mais um/O deputado Jadyel Alencar (Republicanos-PI) é um dos indicados para a presidência da comissão mista da MP da taxa das blusinhas. É mais uma indicação de peso da Câmara dos Deputados entregue ao partido do presidente da Casa, Hugo Motta (Republicanos-PB). Entretanto, o PT escolheu Reginaldo Lopes (MG) e planeja brigar pelo posto.

Vote sim/ Movimentos sociais ligados à proteção das mulheres marcaram presença na Câmara dos Deputados, na terça-feira, para pressionar Hugo Motta a colocar o projeto de lei que criminaliza a misoginia em votação. As voluntárias distribuíram adesivos de apoio à matéria, escrito "Eu Voto Sim".

Por falar em Motta.../ O PL não gostou nada da afirmação do presidente da Câmara de que votaria em Lula. Para membros do partido, fica clara a inclinação de Motta para ajudar o governo com pautas na Casa.

CASACOR
MENTE E CORAÇÃO
BRASÍLIA
12.08 — 12.10.2026
clube Correio Braziliense 30% DE DESCONTO*
CASA DO CANDANGO
SGAS 603 SUL
"Este projeto foi/é realizado com recursos da Lei de Incentivo à Cultura do Distrito Federal."
PATROCÍNIO MASTER

PATROCÍNIO

TINTA OFICIAL

PATROCÍNIO LOCAL

CARRO OFICIAL

APOIO LOCAL

MÍDIA PARTNER

HOTEL OFICIAL

Secretaria de Cultura e Economia Criativa