



“Dedica-se a esperar o futuro apenas quem não sabe viver o presente.”  
Sêneca

## Pix é a principal forma de pagamento adotada pelos pequenos negócios

Cerca de seis em cada 10 donos de pequenos negócios têm o Pix como principal meio de recebimento das vendas. Outros 53% preferem esse instrumento para pagar seus parceiros comerciais, segundo pesquisa do Sebrae nacional. Os Estados Unidos citaram o Pix — forma preferencial de recebimentos dos pequenos negócios brasileiros — em uma investigação comercial sobre “práticas desleais”. De acordo com o documento, o sistema de pagamentos representaria uma forma de concorrência estatal aos cartões de crédito privados. A partir disso, o país norte-americano está analisando uma taxa de produtos brasileiros em 25%, decisão que pode sair até 15 de julho. Para o Brasil, a ferramenta é um meio importante e que facilitou os pagamentos, reduzindo custos para os empreendedores.

Bruno Peres/Agência Brasil



### Essencial para os MEIs

No caso específico dos microempreendedores individuais (MEI), a adesão ao Pix foi ainda maior. A pesquisa do Sebrae revelou que 97% deles usam a plataforma como alternativa de pagamento. Para 28% desses empreendimentos, a modalidade responde por mais de 75% de todo o faturamento, e para outros 20%, a forma de pagamento é responsável por cerca de 51% dos recebimentos.



É uma avaliação injusta e infundada por parte do governo dos Estados Unidos porque o sistema de pagamento não interfere no comércio e nas relações das empresas do setor de cartões de crédito. Mais do que isso, é uma forma de pagamento que não tem mais volta e se tornou vital para os pequenos negócios pelo rápido recebimento e para a manutenção do fluxo de caixa dessas empresas”

Rodrigo Soares, presidente do Sebrae

Agência Sebrae



De acordo com dados do Banco Central, o Pix tem cerca de 170 milhões de usuários Pessoas Físicas (80% da população) e mais de 24 milhões de usuários Pessoas Jurídicas.

Anualmente, movimentação mais de **R\$ 30 trilhões**, o que equivale a quase três vezes o PIB brasileiro e quase **20% do PIB** norte-americano.

### Disputa de mercado pelas big techs

Este é o tamanho do mercado que seria disputado pelas big techs (Apple Pay, Google Pay, Amazon Pay, Meta Pay e Microsoft), se o Banco Central não oferecesse o serviço de forma gratuita. “Não se trata de prática desleal de comércio, alegado por Trump para impor aumento de tarifas sobre nossas exportações. Mas sim, disputa de mercado”, reforça o presidente do Sebrae.

## Sicredi aprova R\$ 33,4 milhões em FCO no DF

A cooperativa Sicredi Planalto Central acelerou a tramitação de cartas-consulta durante a Agro Brasília, no final de maio. Como resultado, do montante total de 37 cartas de crédito aprovadas pelo Comitê de Financiamento à Atividade Produtiva do Distrito Federal (Cofa) para o Distrito Federal (que somaram R\$ 111.663.522,64), o Sicredi foi responsável pela aprovação de seis cartas, totalizando R\$ 33.446.954,40 em recursos direcionados à capital federal no período do evento.

Divulgação



A diretora de Negócios da Sicredi Brasil Central, Cristieny Paiva, e o diretor de negócios do Planalto Central, Carlos Canedo e o vice-presidente Marco Aurélio Garcia

### Sustentabilidade no agro com suporte ao produtor

A cooperativa é um dos principais repassadores do BNDES e se destaca como a instituição financeira privada líder na concessão de recursos do FCO em Mato Grosso, Mato Grosso do Sul, Goiás e no Distrito Federal. O FCO é uma ferramenta vital para a Região Integrada de Desenvolvimento do Distrito Federal e Entorno (Ride). Com taxas subsidiadas pelo governo federal, o fundo conta com linhas atrativas como o FCO Verde, destinado a projetos sustentáveis, e incentivos com prazos e carências diferenciados para mulheres empreendedoras.



Ed Alves/CD/DA Press

## Homenagem a Galeno em Brasília

A Caixa Cultural Brasília apresenta a exposição *Galeno, o mistério do simples*, do dia 16 de junho a 4 de outubro de 2026. Será uma grande celebração a um dos mais importantes artistas visuais brasileiros contemporâneos, marcando um ano após seu falecimento, em 2 de junho de 2025. A curadoria é assinada por Paulo Herkenhoff, escolha do próprio artista, e a coordenação geral é da Referência Galeria de Arte.

A mostra apresenta amplo panorama da trajetória de Galeno por meio de pinturas, esculturas em madeira, gravuras, objetos de diferentes dimensões, obras produzidas no início da carreira do artista até as mais recentes, entre elas três do acervo do MAB- Museu de Arte de Brasília.



Ana Reyssa

## Obras eternizadas na capital federal

Galeno deixou repetir sua arte e legado brasiliense no mural da Igreja da 308 sul e o calçadão de Brazlândia. Nascido no dia 13 de maio de 1956 na Parnaíba (PI), onde manteve um ateliê ao longo da vida, e criado em Brazlândia, Galeno construiu uma obra profundamente atravessada por suas origens e pelas experiências vividas entre o Nordeste e o Cerrado brasileiro.

**INFRAÇÃO /** Mulher de 41 anos apresentou comportamento recorrente e foi levada à 5ª Delegacia. Dentro do carro, foi achada bebida alcoólica

# Presa pela 3ª vez por dirigir embriagada

» LUIZ FELLIPE ALVES

Uma mulher de 41 anos foi presa, no último sábado, após colidir contra um poste na via S1, entre a Rodoviária de Brasília e o acesso ao Sesi Lab. A colisão ocorreu por volta das 3h30.

Ao chegarem ao local, policiais encontraram o carro da motorista destruído após colidir contra a iluminação pública, na calçada. Durante a averiguação da ocorrência, equipes do 6º Batalhão da Polícia Militar (PMDF) constataram que a condutora havia se envolvido, recentemente, em outras duas ocorrências semelhantes. No carro, foram encontradas garrafas de bebidas alcoólicas.

A mulher realizou o teste do etilômetro, que apontou 0,74 mg/L de álcool por litro de ar, um índice superior ao limite previsto pela legislação. O veículo foi removido ao depósito do Detran, e a mulher foi conduzida à 5ª Delegacia (Setor de Grandes Áreas Norte).

Apesar do estado do carro, danificado do lado da motorista, a mulher não precisou ser transportada ao hospital, tendo recebido os atendimentos no local.

Também neste final de semana, dois veículos bateram na SCRLN 708/709, na Asa Norte, deixando um homem ferido. Ele recebeu os primeiros socorros no local e, após avaliação e regulação médica, foi transportado, consciente e estável, para o hospital. Uma segunda vítima foi avaliada pelas equipes de emergência, mas recusou transporte

Reprodução/PMDF

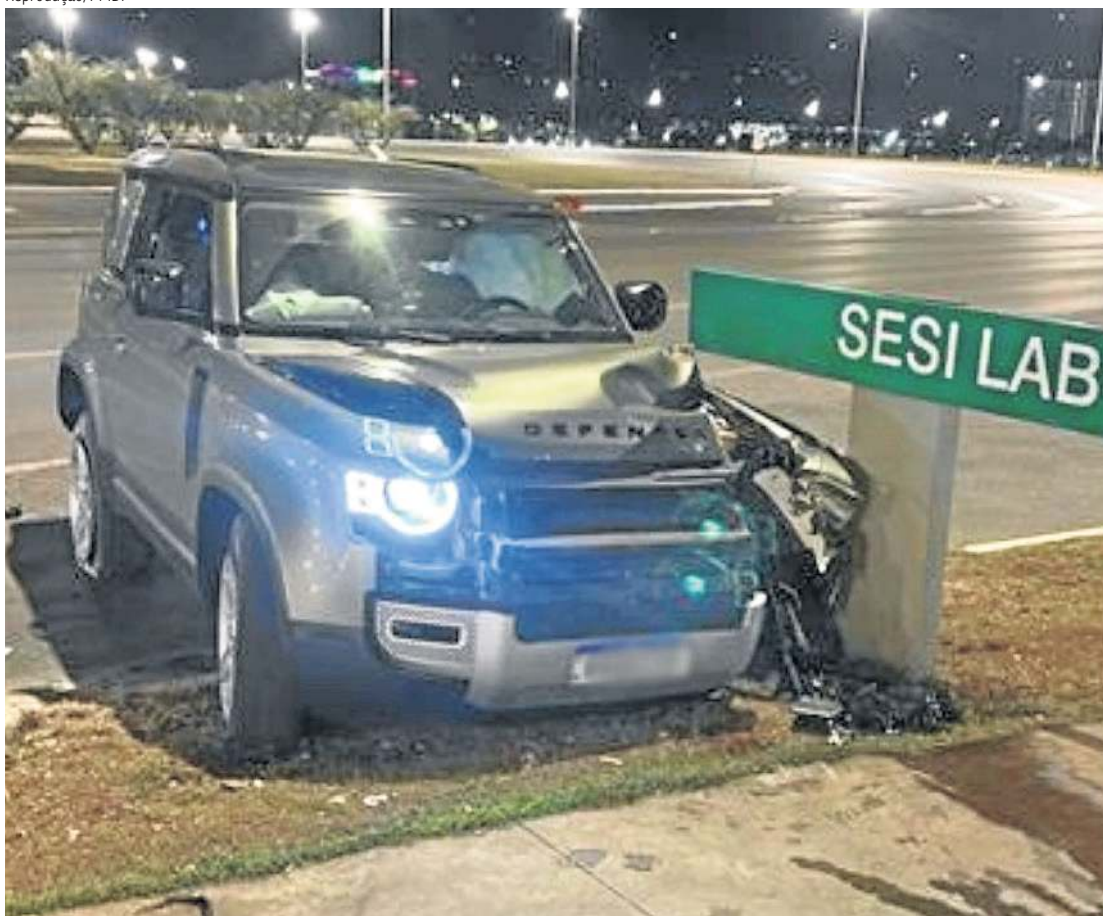

A Land Rover atingiu a placa de sinalização do Sesi Lab, próximo à Rodoviária do Plano Piloto

ao hospital.

Além dos bombeiros, policiais militares também atenderam a ocorrência.

Outro sinistro de trânsito, ontem, na BR-080, na altura do Cajé, em Brazlândia, mobilizou três viaturas e deixou um morto.

As equipes encontraram um veículo Fiat que havia colidido contra

um poste. O condutor estava caído no chão, fora do veículo, apresentando múltiplos ferimentos e em parada cardiorrespiratória. Imediatamente, os socorristas iniciaram as manobras de reanimação cardiopulmonar, que foram realizadas por aproximadamente 40 minutos. Apesar de todos os esforços das equipes de resgate, o óbito foi

declarado ainda no local.

Para garantir a segurança durante o atendimento e devido à queda do poste atingido, uma faixa da rodovia precisou ser interditada.

A Polícia Rodoviária Federal (PRF) ficou responsável pela área do acidente. Os bombeiros informaram não ter detalhes sobre a dinâmica dos dois casos.

Material cedido ao Correio



» GUARÁ

## À ESPERA DO DONO?

Na Rua 21 da QE 40 do Guará, uma cena intriga os moradores. Há duas semanas, faça chuva ou sol, um cachorro espera em frente à portaria de um prédio sem que ninguém apareça para recolhê-lo. A cena que lembra o filme *Sempre ao seu lado*, estrelado por Richard Gere, tem causado curiosidade e comoção entre os moradores da região. Laura Neves, 25 anos, conta que o cãozinho apareceu na quadra há pouco mais de duas semanas e chamou a atenção pelo seu comportamento. “Sempre que vou trabalhar pela manhã, ele tá na frente da portaria. Quando eu chego da faculdade, ele continua lá. É como se ele estivesse esperando alguém”, disse. A situação do bichinho amoleceu o coração dos moradores da quadra. Todo dia, ração e água são colocados para que ele não passe fome ou sede. “Fizemos isso para ele ficar mais confortável até chegar alguém. Colocamos até um tapetinho para proteger ele do frio”, acrescentou Laura, que acredita que o fiel companheiro segue à espera do tutor.

» VICENTE PIRES

## IMÓVEIS COMERCIAIS

A Agência de Desenvolvimento do Distrito Federal (Terracap) publicou o edital referente à regularização fundiária de 160 imóveis de uso comercial e misto no Trecho 2 de Vicente Pires. Os valores dos imóveis parte de R\$ 313,36 por metro quadrado — já considerando o desconto de 25% previsto para pagamento à vista. Sobre os pagamentos, o edital também destaca o parcelamento em até 60 meses, mantendo a condição do desconto de 25% sobre o valor total do imóvel. As sociedades empresariais e Sociedades de Propósito Específico (SPes) podem realizar o parcelamento em até 240 meses. Já associações e cooperativas contam com o prazo de 36 meses. Entre os imóveis contemplados pelo edital, há lotes destinados a atividades comerciais, prestação de serviços, uso institucional e industrial, localizados em área urbana consolidada e dotada de infraestrutura. O atual edital é uma continuação do programa de regularização fundiária realizado na região.