

Tome Nota

As informações para esta seção são publicadas gratuitamente. O material de divulgação deve ser enviado com informações completas do evento (inclusive data e preço), no mínimo cinco dias úteis antes de sua realização.

CURSOS

Poesia Urbana

A Caixa Cultural oferece, nos dias 16 e 17 de maio, a oficina *Poemas na Cidade: Criação de Lambe-lambe*. A atividade tem como objetivo fazer com que o público conheça a história e a linguagem do lambe-lambe, meio de comunicação visual e poética. Os participantes serão convidados a criar suas próprias palavras, frases e pequenos poemas que se transformarão em cartazes, experimentando elementos como composição visual, tipografia e a relação entre texto e imagem. A oficina será conduzida por Patrícia Del Rey e LTM, que fazem parte do Coletivo Transverso, no sábado, às 14h, e domingo, às 10h. O público alvo são pessoas a partir de 14 anos interessadas na produção de lambe-lambe e as turmas têm limite de 20 vagas.

Finanças

O curso Gestão Financeira apresenta os conceitos fundamentais da gestão financeira para o seu negócio. Ele mostra como organizar recursos, entender o comportamento do dinheiro em uma empresa e aplicar ações que ajudem a construir uma base financeira mais estável. O objetivo é que o aprendiz tenha condições de compreender a dinâmica financeira de um negócio, tomar decisões com mais segurança, evitar desequilíbrios financeiros e adotar práticas que favoreçam a lucratividade e a competitividade da empresa. O curso é gratuito e está disponível para inscrição no site do Sebrae.

OUTROS

Uma década de Buraco do Jazz

O Buraco do Jazz inicia a temporada de 2026 para celebrar uma década de história, consolidando-se como um verdadeiro refúgio de arte, boa música e convivência. Até 29 de maio, a partir das 18h, uma programação especial reúne shows, o tradicional festival de cangas, praça de alimentação e feira de artesanato. O evento é realizado sempre às quintas e sextas-feiras no gramado do Centro Cultural Três Poderes e a entrada é gratuita.

Pixel Show

De 21 a 23 de maio de 2026, o Mané Garrincha será palco da 21ª edição do Pixel Show, o maior festival de criatividade e inovação

Desligamentos programados de energia

» Não há desligamentos previstos para essa data.

da América Latina. O encontro, com entrada gratuita em todas as áreas, promete transformar a capital federal em um dos principais polos de arte, tecnologia, inovação, cultura, ciência e negócios criativos do país, reunindo profissionais, estudantes, empreendedores e público geral em uma programação diversificada e inédita, com temas ligados à ciência, tecnologia e inovação. A edição de Brasília em 2026 oferecerá uma programação de palestras, workshops práticos, experiências imersivas, exposições, feira criativa gratuita, Tattoo Space e diversas atividades interativas pensadas para ampliar repertórios profissionais e pessoais no universo criativo, além de proporcionar experiências acessíveis para toda a família.

Pintura

Uma exposição *Comigo Ninguém Pode - A Pintura de Jeff Alan* traz um pedaço de Pernambuco para a Caixa Cultural, na Asa Sul. A mostra reúne 51 obras visuais do artista pernambucano Jeff Alan e explora memória, identidade e pertencimento da população negra. A exposição apresenta retratos criados a partir de vivências, afetos e referências territoriais. O artista combina elementos do realismo contemporâneo com referências da arte urbana para transmitir, sobretudo, coragem. A exposição fica em cartaz até 31 de maio, com entrada gratuita, e pode ser visitada de terça a domingo, das 9h às 21h.

Customização

As inscrições para a Oficina Carnavalesca: Adereços e Indumentárias estão abertas até dia 15 de maio. Ofertada pelo projeto Pontão Popular, a oficina é gratuita e será realizada na sexta-feira, 15, e sábado, 16 de maio, das 13h às 18h, na sede do Instituto Voar Cultural (SMA Conjunto K Lote 05, na entrada do Pró-DF, Gama). A atividade será conduzida por por Rafael Siqueira, produtor cultural, carnavalesco, coreógrafo e figurinista. A atividade propõe desenvolver a criatividade na criação de figurinos para momentos festivos como carnaval, festas juninas e celebrações populares. Os parti-

cipantes irão trabalhar na construção de adereços e estruturas a partir de técnicas acessíveis, utilizando materiais como arame galvanizado, fita isolante e TNT como forro.

Vida e trajetória de Elza Soares

Nos dias 16, 17, 30 e 31 de maio, a Caixa Cultural oferece contação de histórias inspirada no livro *Elza: a voz do milênio*, de Nina Rizzi, com ilustrações de Edson Ikê. O evento é voltado para o público infantil que será convidado a conhecer, de forma lúdica e sensível, a carreira e trajetória de Elza Soares. A proposta celebra a relevância da cantora como uma das maiores vozes da música brasileira, reconhecida por sua potência artística e por sua atuação marcante na luta por igualdade racial e justiça social. A atividade convida todos a se conectarem com a história da artista e reconhecerem a arte como um espaço de resistência, memória e expressão. O evento ocorre sempre às 15h na sala Gente Arteira e não é necessário fazer inscrição.

Vida selvagem

Até amanhã, o Zoológico de Brasília apresenta a exposição *Experiência Animal*, um projeto de mostra imersiva e sensorial inédita que propõe ao público uma nova forma de vivenciar a vida selvagem. Ao longo do circuito, os visitantes são convidados a ouvir sons da fauna, tocar texturas que reproduzem pelos e penas e explorar cenários inspirados em diferentes ecossistemas. A proposta é despertar curiosidade, emoção e consciência ambiental. Ao fim da visita, o público pode levar para casa lembranças educativas que incentivam o cuidado com o meio ambiente. As atividades são gratuitas, mediante o ingresso regular no valor de R\$ 10 e R\$ 5 (meia). Aos domingos e feriados, a entrada é gratuita. A exposição funciona de terça a domingo, das 10h às 16h.

Colagens

O Coletivo Iló apresenta a exposição *Colagem e poéticas da alteridade*. A mostra ocorre entre até 21 de junho, de terça-feira a domingo, das 9h às 18h30. O evento busca retratar os estranhamentos ao que parece anestesiado, os horrores naturalizados, belezas brutas, íntimas e esquecidas nos porões e nos sótãos das memórias coletivas. A exposição ocorre na Galeria 3 do Museu Nacional da República e a entrada é gratuita.

Isto é Brasília

Ed Alves/CB/D.A Press



Ambiente urbano

Projetada para ser uma cidade-parque, Brasília é conhecida pelas áreas verdes integradas ao desenho urbano. Nos últimos anos, foram plantadas mais de 218 mil árvores em todas as regiões administrativas do Distrito Federal. Mas, em alguns pontos da cidade é possível ver o mar de prédios que, pelos limites de altura, não impedem a espetacular presença do céu no dia a dia dos brasilienses.

Poste sua foto com a hashtag **#istoembrasil** e ela pode ser publicada nesta coluna aos domingos

#istoembrasil

» Destaques

Feira Panela Candanga

» Termina hoje, na CasaPark, a edição especial de dia das mães da Feira Panela Candanga. O projeto que reúne produtores do Distrito Federal na praça central do shopping, com foco em gastronomia artesanal, produtos autorais e sugestões de presentes terá entrada gratuita. Entre os destaques do evento, estão quitutes exclusivos, bebidas especiais e ingredientes selecionados, que podem ser consumidos no local ou levados para casa. A proposta é oferecer alternativas para quem busca presentes originais e também opções para as refeições em família durante a data. A edição irá contar com mais de 20 expositores, sendo a maioria formada por mulheres, muitas delas mães, que atuam na produção artesanal de alimentos.

Espectáculo

» É a última chance para assistir ao espetáculo *Desde Sempre* no Teatro Sesc Newton Rossi, em Ceilândia. A peça é uma releitura da obra *Otelo*, de William Shakespeare, e mistura ficção e relatos reais para abordar o combate à violência de gênero e feminicídios. "Desde Sempre" é a soma de vozes que clamam por mudança e que evidenciam as violências que acometem os corpos femininos. A última sessão, no dia 10 de maio, começa às 19h e os ingressos gratuitos são adquiridos no site Sympyla.

Acompanhe o Correio nas redes sociais

(61) 99256.3846

/correiobrasiliense

@correio.braziliense

@correio

@correio.braziliense

O tempo em Brasília

Dia de sol com aumento de nuvens a partir da tarde. Não chove.



Umidade relativa

Máxima **84%**

Mínima **36%**

A temperatura

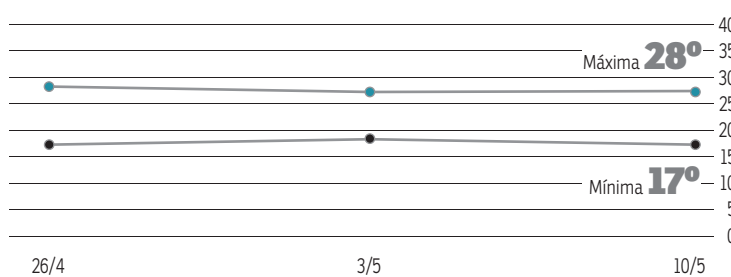

O sol

Nascente

6h25

Poente

17h51

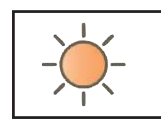

A lua



Cheia



Minguante



Nova



Crescente



grita geral

grita.df@dabr.com.br (cartas: SIG, Quadra 2, Lote 340 / CEP 70.610-901)

RIACHO FUNDO I

PODA DE ÁRVORE

A moradora do Riacho Fundo I Sueli Borges reclama da falta de iluminação na parada de ônibus, localizada na EPNB, km 6,5 leste — Riacho Fundo I EQN 3/5 (Passarela do Barril 66). Segundo ela, existe apenas um poste do lado oposto da via, mas a luz é totalmente bloqueada pelas árvores. Ela solicita a poda da árvore para melhor iluminação no local. "É um breu total. Quem depende de ônibus, especialmente nós mulheres, corre perigo todos os dias devido à insegurança causada pela escuridão", desabafa.

» Em resposta, a Novacap informa que o processo de solicitação de poda tem início quando o cidadão registra o pedido no Portal do Cidadão, ou se preferir, presencialmente, na Administração Regional da cidade. Após o registro, a solicitação é encaminhada ao Departamento de Parques e Jardins (DPJ) da Novacap. Um técnico vai ao local para avaliar o estado da árvore e emitir um parecer técnico, que define se há necessidade de poda, qual tipo de intervenção será feita (limpeza, rebaiçamento de copa, levantamento, entre outros) ou se o vegetal está saudável e não requer manejo no momento.

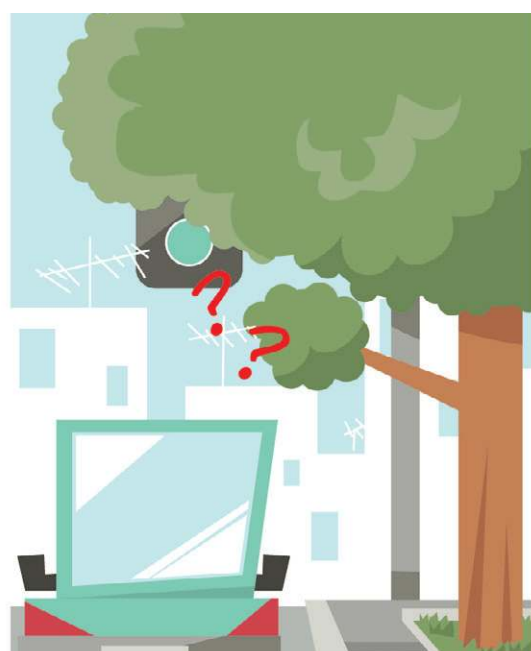

GUARÁ

INFRAÇÕES NO TRÂNSITO

O morador do Guará I Artur Rodrigues reclama de infrações no trânsito próximo à sua casa que atrapalham o fluxo de veículos na região. "Todas as quintas-feiras ocorrem diversas infrações de trânsito por carros estacionados em lugar inadequado no Guará I, devido a um bingo realizado à noite no Bar do Toinzinho. Os carros estacionam em cima das calçadas, nos dois lados das vias, e em frente às garagens de quem mora na região", afirma.

» Em resposta, o Departamento de Trânsito do Distrito Federal (Detran-DF), informa que realiza rotineiramente ações de patrulhamento e de fiscalização para coibir a prática de infrações de estacionamento irregular em todo Distrito Federal, incluindo a região do Guará. Além disso, esclarecem que o Detran-DF promove regularmente ações educativas voltadas aos condutores, com foco na conscientização sobre o estacionamento irregular e no uso adequado das vagas especiais, destinadas a pessoas com deficiência e idosos. As infrações relativas a estacionamento irregular estão previstas no art. 181 do Código de Trânsito Brasileiro (CTB). A penalidade é aplicada conforme a natureza da infração, que varia de média a gravíssima. Por fim, afirmam que o Detran-DF irá intensificar as ações de fiscalização no local mencionado.