

Tome Nota

As informações para esta seção são publicadas gratuitamente. O material de divulgação deve ser enviado com informações completas do evento (inclusive data e preço), no mínimo cinco dias úteis antes de sua realização.

CURSOS

Operadores

A Neoenergia Brasília está com inscrições abertas até 19 de janeiro para a sua primeira turma da Escola de Operadores do Centro de Operações Integradas (COI). O curso, realizado em parceria com o Serviço Nacional de Aprendizagem Industrial (Senai), será totalmente gratuito e 100% digital. O processo seletivo será conduzido em diversas etapas, incluindo inscrição, triagem dos requisitos obrigatórios, entrevista com consultoria externa, testes comportamentais, entrevista com líderes da Neoenergia e, por fim, aprovação para a formação gratuita. Para realizar a inscrição, os interessados devem acessar o site <https://ts.manpowergroup.com.br> e responder ao formulário pedido.

EJA

A Secretaria de Estado de Educação do Distrito Federal (SEEDF) está com as inscrições para a Educação de Jovens e Adultos (EJA) abertas até 20 de janeiro. A EJA oferece educação para pessoas a partir dos 15 anos (ensino fundamental) e dos 18 anos (ensino médio), adultas e idosas de forma presencial e a distância. É aberto ainda para quem nunca estudou ou ainda não concluiu seus estudos, por diferentes motivos. As matrículas podem ser realizadas pelo site <https://www.educacao.df.gov.br/> ou pelo telefone 156.

OUTROS

Pequenos exploradores

O Metrôpole Shopping recebe o evento de férias Pequenos Exploradores. A ação gratuita é pensada para crianças de 4 a 12 anos, com recreação animada, brincadeiras dirigidas, gincanas, músicas e uma oficina criativa de plantinhas, para estimular o contato com a natureza e a imaginação. A animação ficará por conta da equipe do Trio Bagunça, que garante a interação, alegria e atividades adequadas para cada faixa etária, em um ambiente seguro e acolhedor para toda a família. A iniciativa acontece em 24 de janeiro, das 14h às 18h. É necessário realizar a inscrição no site: <https://www.sympla.com.br> ou no Instagram: [@metropole_shopping](https://www.instagram.com/metropole_shopping). As vagas são limitadas.

Brincar de plantar

A partir de hoje (16), o Boulevard Shopping Brasília oferece as ofi-

Desligamentos programados de energia

» ÁGUAS CLARAS

Horário: 10h às 16h

Local: QS 05

Serviço: Instalação de religador.

» PARANOÁ

Horário: 9h às 15h

Local: Del Lago e Fazendinha

Serviço: Modernização da rede.

cinas Brincar de Plantar, que promove atividades de customização de vasos e plantio de mudas de hortaliças, que as crianças levam para casa ao final da sessão. Cada oficina tem duração de 20 minutos e recebe grupos de até dez crianças, de 4 a 12 anos. A proposta é estimular o contato das crianças com a natureza, despertar a consciência ambiental e incentivar a alimentação saudável de forma leve e divertida, por meio de ações simples do dia a dia, como o plantio e o cultivo de hortaliças. A programação acontece diariamente até 31 de janeiro, das 14h às 20h, no Piso 2, com participação gratuita por ordem de chegada.

Exposição

O Teatro Nacional Cláudio Santoro apresenta a exposição *É Pau, É Pedra*, com as obras do escultor Sergio Camargo. A mostra apresenta, pela primeira vez na capital, um panorama amplo e raro da produção do artista, com esculturas, relevos, maquetes e objetos de ateliê que evidenciam sua investigação poética sobre materiais como madeira, mármore, gesso e pedra. Com entrada gratuita, a mostra acontece até 6 de março, das 9h às 22h.

Cultura indígena

A terra indígena Santuário Sagrado dos Pajés, no Setor Noroeste, em Brasília, recebe hoje (17) e amanhã (18) a Semana do Santuário: O Festival, primeira grande atividade intercultural realizada no local após a demarcação oficial da área. Aberto ao público, o evento homenageia o pajé Santxiê Tapuya (1957-2014), liderança histórica na defesa do território e da cultura indígena no Distrito Federal. No primeiro dia, a programação vai das 14h às 19h, com conversa

com lideranças indígenas, ações educativas e culturais, exibição de documentário e caminhadas guiadas pelo território. No sábado, as atividades começam às 18h e seguem até as 2h: mesa de abertura e homenagem ao pajé Santxiê Tapuya, apresentações de Toré e danças tradicionais, shows musicais, feira de artesanato indígena, exposições de artes visuais e exibição de documentário. Entrada gratuita.

MMA

O Ginásio Nilson Nelson será palco para o evento da liga brasileira de MMA R1 Fighting Series. O evento conta com as apresentações de lutadores talentosos e prospectos do MMA de todo o país. O principal combate da noite é entre o brasileiro João Pedro Moreira e o venezuelano Leandro Solano. A abertura dos portões é às 17h30, e o evento começa às 18h, com lutas inclusivas. Os combates acontecem na quarta-feira (21), com a retirada do ingresso gratuitamente no site: <http://sympla.com.br>. É necessário levar 1kg de alimento não perecível.

Palafitas

O Espaço Cultural Renato Russo (508 Sul) traz a mostra *Palafita: do rio à casa*, exposição coletiva do Projeto Morada, programa de residência artística de A Pilastra, realizado entre 2024 e 2025 com nove artistas e a anfitriã Lua Cavalcante. Como uma palafita, a exposição se equilibra entre água e terra, sustentada pela inteligência do território e pelos encontros que a originaram. A mostra acontece na galeria Rubem Valentim e vai até 25 de janeiro, de terça a domingo, das 10h às 20h. A entrada é gratuita, com classificação livre.

Festival de música

A 4ª edição do Festival Em Cantos será realizada no Espaço Cultural Renato Russo (508 Sul) e na Escola MIFÁSOL-LÁ (503 Sul), em 17, 18, 25 e 31 de janeiro e em 1º de fevereiro, para oferecer de ópera a samba, de viola caipira a oficina sensoriais. Amanhã (17), ocorrerá a apresentação *FIO — Músicas para Bebês: Sons Sutis* para criar laços no Espaço Cultural Renato Russo. Já no domingo (18), o evento, que ocorre na Escola MIFÁSOL-LÁ, é o Canto Lírico para Crianças: O mundo da ópera através de fábulas. Ambos acontecem às 16h, com ingressos gratuitos, mediante a doação de 1kg de alimento não perecível, com retirada no site: <http://sympla.com.br>.

Autorização para vaga especial

Divtran I - Plano Piloto
SAIN, Lote A, Bloco B, Ed. Sede -
Detran/DF 12h e 14h às 18h
Divpol - Plano Piloto SAM,
Bloco T, Depósito do Detran
Divtran II - Taguatinga QNL 30,
Conjunto A, Lotes 2 a 6, Tag. Norte
Sertran I - Sobradinho Quadra 14 -
ao lado do Colégio La Salle
Sertran II - Gama SAIN, Lote 3,
Av. Contorno - Gama-DF

Isto é Brasília

Ed Alves/CB/DA Press



Museu do Catetinho

Primeiro projeto para Brasília assinado por Oscar Niemeyer, o Catetinho surgiu para abrigar o presidente Juscelino Kubitschek, diretores, engenheiros e personalidades que visitavam a cidade durante a sua construção. A residência foi construída em apenas dez dias e inaugurada em 10 de novembro de 1956. Três anos depois, em 10 de novembro de 1959, foi tombada pelo Iphan, a pedido de JK.

Poste sua foto com a hashtag **#istoebrasiliacb** e ela pode ser publicada nesta coluna aos domingos

#istoebrasiliacb

» Destaques

Concerto

Na segunda-feira (19), a pianista e compositora brasiliense Lara Gomes apresenta, no Teatro Carlos Galvão, da Escola de Música de Brasília, o concerto *Coisas Inúteis*. O evento reúne quatro mulheres e propõe uma fusão sofisticada entre música instrumental brasileira e jazz contemporâneo. No palco, Lara divide a cena com três instrumentistas: Thanise Silva (flauta), Paula Zimbres (baixo elétrico) e Larissa Umaytá (percussão e bateria). Juntas, constroem uma sonoridade orgânica e pulsante, que amplia as possibilidades expressivas do formato quarteto e reafirma o protagonismo feminino na música instrumental. O evento tem entrada franca e começa às 19h30.

Teatro infantil

A obra *O Pequeno Príncipe*, de Antoine de Saint-Exupéry, vai ser apresentada, em versão bilíngue, no Teatro Shopping Brasília, em 22 e 29 de janeiro, às 16h, com entrada gratuita. A peça tem criação e interpretação da Trupe Trabalhe Essa Ideia. O projeto reúne espetáculos adultos, infantis e juvenis, com curadoria cuidadosa e ações de democratização cultural, incluindo ingressos gratuitos e acessíveis. É necessário realizar a retirada do ingresso no site: sympla.com.br, no entanto, a retirada antecipada não garante acesso ao evento. Recomenda-se a chegada com antecedência. A entrada do público será liberada 20 minutos antes do início da apresentação, com prioridade para pessoas que apresentarem o ingresso. A partir de 10 minutos antes do início, caso haja disponibilidade, o acesso será liberado também para o público sem ingresso.

Acompanhe o Correio nas redes sociais

(61) 99256.3846

Quem quiser fazer sugestões ao **Correio** pode usar o canal de interação com a redação do jornal por meio do WhatsApp. Com o programa instalado em um smartphone, adicione o telefone à sua lista de contatos.

/correiobrasiliense

@correio.braziliense

@correio

@correio.braziliense

O tempo em Brasília

Sol com algumas nuvens. Não chove.

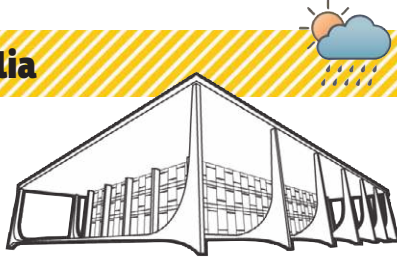

Umidade relativa

Máxima **96%**

Mínima **45%**

A temperatura

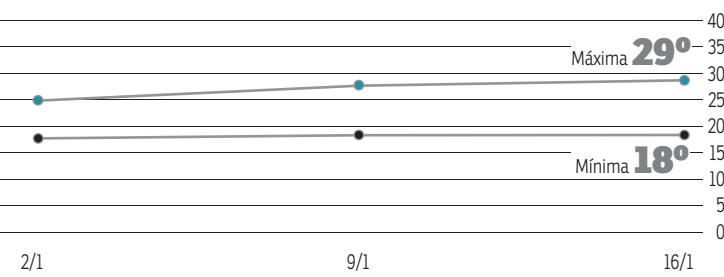

O sol

Nascente **5h52**
Poente **18h50**



A lua

Cheia **01/2**
Minguante **16/1**
Nova **18/1**
Crescente **26/1**



grita geral

grita.df@dabr.com.br (cartas: SIG, Quadra 2, Lote 340 / CEP 70.610-901)

GAMA

ENTULHO ACUMULADO

A moradora do Gama Cléo Matos solicita que a coleta seja feita com mais frequência na Quadra 14, do Setor Leste. "Está acumulando muito lixo pela região, o que pode causar sérios problemas", declara a moradora. "Não é legal passarmos pelas calçadas cheias de lixo. O caminhão que recolhe os entulhos está passando muito cedo."

» O Serviço de Limpeza Urbana (SLU) informa que a Quadra 14 do Setor Leste do Gama conta com coleta convencional e seletiva de resíduos e que a coleta convencional acontece às terças, quintas e sábados, no período noturno. Já a coleta seletiva é realizada às segundas, quartas e sextas, também à noite. "A autarquia reforça que a colaboração da comunidade é essencial para a manutenção da limpeza das áreas públicas, destinando corretamente o lixo gerado e colocando os resíduos para coleta nos dias e horários corretos, disponíveis no site do SLU e no aplicativo SLU Coleta DF", afirma, em nota.

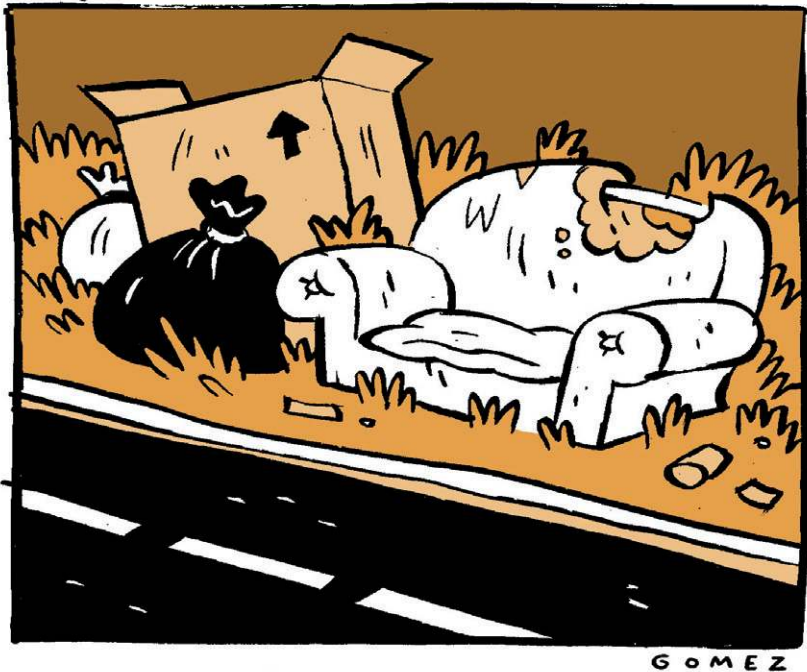

G O M E Z

ASA SUL

ESCADAS ROLANTES COM PROBLEMA

A moradora da Asa Sul Luísa Xaichavô reclama que as escadas rolantes da Estação 108 estão "sempre" quebradas. "Não é a primeira vez que as escadas rolantes não estão funcionando", afirma a moradora. "Eles consertam e, depois, as escadas estão danificadas", explica.

» A Companhia do Metropolitano do Distrito Federal (Metrô-DF) informa que há apenas uma escada rolante em manutenção e que as equipes estão trabalhando para resolver o problema. "Importante ressaltar que as manutenções são realizadas, periodicamente, nas escadas rolantes e nos elevadores da Companhia, em todas as estações, por equipes que trabalham diariamente e em todos os dias do ano", afirma, em nota.