

1.4 ÁGUAS CLARAS

1.4 LOJAS E SALAS

SALAS

ÁGUAS CLARAS

PLANO EMPREEND.
AV PAU BRASIL sala
 área 173m2 c/ 5 vagas
 4 banhs, próx estação
 metrô 3032-7700 98313-
 0206 cj5179

ASA SUL

ACONTECE IMOBILIÁRIA
SHS QD 06 Complexo
 Brasil 21 Asa Sul vendo
 vaga de garagem 12m2
 área comercial 3344-
 4112

GUARÁ

QI 31 Consei sl 40m2
 nasc canto R\$ 250 mil fi-
 nancio Tr: 98135-1919

1.4 SUDOESTE

SUDOESTE

INVEST FLAT
LUGAR CERTO Os
 melhores imóveis de
 Brasília você encontra
 aqui! Veja as Ofertas!



Aponte a câmera do seu
 celular e veja as ofertas!

1.5 LOTES, ÁREAS
 E GALPÕES

ASA NORTE

TRATO FEITO IMÓV
SAAN QD 02 Lote à ven-
 da no Bairro Asa Norte,
 2.500m2 área 99418-
 8477 cj21694

1.5 GAMA

GAMA

PEDRO JR C 12778 VENDE
COND ALTO da Boa Vis-
 ta excel lote 504m2. Pre-
 ço ocasião. 98481-4268

EXCELENTE
LOCALIZAÇÃO
QI 06 Terreno à venda
 no Setor Leste Industrial
 do Gama. rea com
 10.500 m². Tratar: (62)
 98112-0219

PEDRO JR C 12778 VENDE
COND ALTO da Boa Vis-
 ta excel lote 504m2. Pre-
 ço ocasião. 98481-4268

LAGO NORTE

J RIBEIRO VENDE
SHTQ QD 04 Excel. lo-
 te Bairro Taquari
 742m2, quitado, esqui-
 na, ótima localização CJ
 5211 3322-3443

1.5 PARK WAY

PARK WAY

SMPW QD 18 Conjun-
 to 01. Lote com
 2.500m², doc. 100%.
 R\$ 1.080.000. Aceito fi-
 nanc. Tr: 98254-0234

SMPW QD 18 Conjun-
 to 01. Lote com
 2.500m², doc. 100%.
 R\$ 1.080.000. Aceito fi-
 nanc. Tr: 98254-0234

1.6 SÍTIOS, CHÁCARAS
 E FAZENDAS

DISTRITO FEDERAL E
ENTORNO

VENDO OU TROCO
 Sítio 20 hectares Agro-
 via BR 251 Cavas /
 Baixo c/água, casa ,
 cercada, etc... doc
 Ok. (61) 98202-7591
 ou 99514-7645

RITA LANDIM VENDE
PADRE BERNARDO
GO linda chác. 14.000
 m2. 3552-4358 c/12179

OUTROS ESTADOS

FAZENDA EM GOIÁS
200KM DISTANTE DE
BRASILIA 2.800 ha,
 aberta, dupla aptidão: La-
 voura, Pecuária, bastan-
 te água. Boa Sede.
 Com muitas benfeitorias.
 ótimo preço! Exce-
 lente oportunidade. Tra-
 tar direto com o propieta-
 rio (61) 99978-1485

2

IMÓVEIS
ALUGUEL

2.1 Apart Hotel
2.2 Apartamentos
2.3 Casas
2.4 Lojas e Salas
2.5 Lotes, Áreas e
Galpões
2.6 Quartos e Pensões
2.7 Sítios, Chácaras e
Fazendas

2.2 APARTAMENTOS

ÁGUAS CLARAS

2 QUARTOS

TRATO FEITO IMÓV
R DAS PITANGUEI-
RAS It 10, 53m2, 2qtos,
 1 suite, 1 vaga, 2banhs
 99418-8477 cj21694

ASA SUL

2 QUARTOS

J. RIBEIRO
LUGAR CERTO Os
 melhores imóveis de
 Brasília você encontra
 aqui! Veja as ofertas!



Aponte a câmera do seu
 celular e veja as ofertas!

2.2 GUARÁ

GUARÁ

1 QUARTO

CONVICTA IMÓVES ALUGA
AE 02 apto 45m2 1 qto
 sl coz á99112-3703 /
 3386-9000 cj22002

CONVICTA IMÓVES ALUGA
AE 02 apto 45m2 1 qto
 sl coz á99112-3703 /
 3386-9000 cj22002

CONVICTA IMÓVES ALUGA
AE 02 apto 45m2 1 qto
 sl coz á99112-3703 /
 3386-9000 cj22002

SUDOESTE

2 QUARTOS

ACONTECE IMOBILIÁRIA
LUGARCERTO.COM.
BR Os melhores imó-
 veis de Brasília você
 encontra aqui!



Aponte a câmera do seu
 celular e veja as ofertas!

2.3 CASAS

RECANTO DAS EMAS

2 QUARTOS

CONVICTA IMOVEIS
LUGAR CERTO Os
 melhores imóveis de
 Brasília você encontra
 aqui! Veja as ofertas!



Aponte a câmera do seu
 celular e veja as ofertas!

2.3 SUDOESTE

SUDOESTE

3 QUARTOS

ACONTECE IMOBILIÁRIA
101 BLOCO l alugo ap-
 to 3 qtos 110m2 1
 su çite Tr: 3344-4112

TAGUATINGA

3 QUARTOS

CLASSIFICADOS

GOSTOU DESSE
 ESPAÇO?

PATROCINE UMA
RETRANÇA!!!

DEixe SUA EMPRESA OU
 SERVIÇO MAIS VISÍVEL E
 FÁCIL DE ENCONTRAR
 POR 30 DIAS

PREÇO
ESPECIAL

ANUNCIE AQUI !

ENTRE EM CONTATO CONOSCO
 61 3342-1000 - OPÇÃO 5

CONVICTA IMÓVES ALUGA
QSF 05 casa 3 qtos
 120m2. 99112-3703 /
 3386-9000 cj22002

2.4 LOJAS E SALAS

LOJAS

CANDANGOLÂNDIA

CONVICTA IMÓVES ALUGA
QOF conj G loja 40m2
 para alugar Tr: 3386-
 9000 cj22002

SALAS

ASA SUL

J RIBEIRO ALUGA
SHLS 716 sala 54m2
 no C. Clínico Sul 5211
 3322-3443

3

VEÍCULOS

3.1 Automóveis
3.2 Caminhonetes e
Utilitários
3.3 Caminhões
3.4 Motos
3.5 Outros Veículos
3.6 Peças e Serviços

3.1 AUTOMÓVEIS

FABRICANTES

BMW

BMW 120 1A 16V 2010
OFERTA ESPECIAL
120/10 R\$67.000
 47mkm 2.0 16V 156CV
 4 portas, automático , ga-
 solina , único dono c/
 IPVA 2025 pago. Azul ,
 Bateria nova, revisado.
 Tr. (61) 99918-0308

4

CASA
& SERVIÇOS

4.1 Construção e Reforma

4.2 Moda, Vestuário e Beleza

4.3 Saúde

4.2 Comemorações, e Eventos

4.5 Serviços Profissionais

4.6 Som e Imagem

4.7 Diversos

4.3 SAÚDE

MASSAGEM TERAPÊUTICA

MASSAGENS RELAXANTE
TERAPÊUTICA, NURU
 ambiente calmo, com no-
 va equipe. 61 3326-
 7752 / 61 99200-4541

MASSAGENS RELAXANTE
TERAPÊUTICA, NURU
 ambiente calmo, com no-
 va equipe. 61 3326-
 7752 / 61 99200-4541

EDITAL DE NOTIFICAÇÃO TERCEIROS

Condomínio Quintas da Alvorada – Gleba I torna pública a instauração da Regularização Fundiária Urbana – REURB-E, formalizada pelo documento "Instauração de Regularização Fundiária Urbana nº 4/2025 – SEDUH/SEADUH/SUPAR", fundamentada na Lei Complementar nº 986/2021 e no Decreto nº 46.741/2025, adotando-se a Legitimação Fundiária como instrumento jurídico aplicável. Trata-se de núcleo urbano consolidado com área topográfica total de 56,2313 hectares (kr: 1,0005404), abrangendo as matrículas nº 7.090 – 2º ORI/DF (Quintas da Alvorada – Gleba I) e nº 176.905 – 2º ORI/DF (Arboreto), conforme registro no 2º Ofício de Registro de Imóveis do Distrito Federal. A Gleba I possui área de 52 ha, 27 a, 54 ca, enquanto o Arboreto apresenta área de 3 ha, 95 a, 59 ca. A ocupação urbana na localidade teve início na década de 1970, reunindo atualmente cerca de 195 unidades residenciais implantadas. O esboço da poligonal georreferenciada encontra-se disponível no Anexo I, extraído dos documentos técnicos integrantes do processo administrativo. Para fins de ciência pública, informam-se os imóveis atingidos e confrontantes identificados pela SEDUH durante a instrução processual, com base no Parecer Técnico nº 648/2025 – SEI/GDF 185060992. São eles as matrículas nº 11.510, 11.668, 19.599, 24.662, 149.392, 150.108, 155.888, 158.420, 156.122 e 176.905, todos registrados no 2º Ofício de Registro de Imóveis do Distrito Federal. Nos termos do art. 43 do Decreto nº 46.741/2025, os confinantes externos, interessados e confrontantes terão o prazo de 30 (trinta) dias corridos, contado da data de publicação deste edital no Diário Oficial do Distrito Federal, para apresentar manifestações ou impugnações relativas ao procedimento de Regularização Fundiária Urbana – REURB-E do Condomínio Quintas da Alvorada – Gleba I. As manifestações poderão ser encaminhadas por e-mail ao endereço administracao@quintasdaalvorada.com.br, entregues presencialmente na Administração do Condomínio, situada em endereço a ser oficialmente indicado no documento final, ou apresentadas diretamente à Secretaria de Estado de Desenvolvimento Urbano e Habitação do Distrito Federal – SEDUH, por meio do sistema SEI/GDF, vinculando-se ao Processo SEI nº 00390-00000386/2023-90. O atendimento presencial da SEDUH é realizado no edifício sede localizado no SAM, Bloco, Brasília/DF.

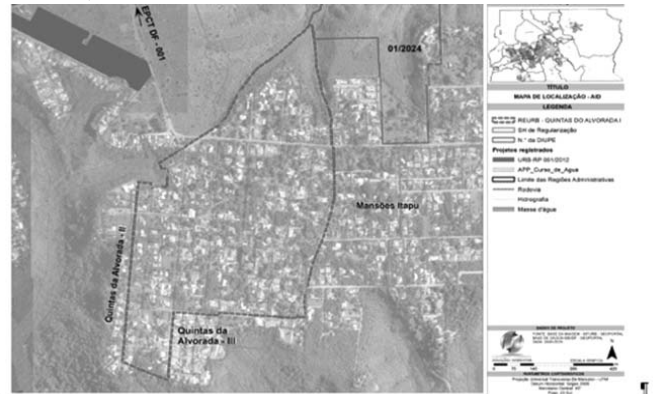

Disque-Denúncia

Secretaria de
Segurança Pública.

Uma nova arma contra
 a criminalidade
 Sigilo absoluto.

197

Trabalho &
formação profissional

Veja o suplemento **TRABALHO & FORMAÇÃO PROFISSIONAL** veiculado todos os domingos no jornal **CORREIO BRAZILIENSE** e fique por dentro das melhores oportunidades de emprego, estágios, cursos, datas e dicas sobre concursos públicos e matérias sobre comportamento profissional.

Obs: As vagas de emprego estão disponíveis no caderno Trabalho & Formação Profissional excepcionalmente aos domingos



Aponte a câmera do seu celular
 no QR Code para entrar em
 contato conosco

@classificadoscb

@classificadoscb