Tel: 3214-1146 • e-mail: *grita.df@dabr.com.br*

# Tome Nota

**As informações para esta seção são publicadas gratuitamente.** O material de divulgação deve ser enviado com informações completas do evento (inclusive data e preço), no mínimo cinco dias úteis antes de sua realização.

## CURSOS

**Terceiro setor**
Gestores de organizações da sociedade civil e voluntários de ações sociais podem se inscrever no projeto Rede Comunidade. A iniciativa oferece capacitação ao terceiro setor para que as entidades tenham conhecimentos sobre prestação de contas, gestão, planejamento, marketing digital e captação de recursos públicos. As inscrições vão até 8 de novembro e podem ser feitas pelo site *comunidade.df.gov.br* ou presencialmente, na sede da Secretaria de Atendimento à Comunidade (Seac), no anexo do Palácio do Buriti.

## OUTROS

**Outubro Rosa**
De 17 a 30 de outubro, o Pátio Brasil será sede do projeto Corte e Compartilhe, promovendo doações de cabelo para pacientes em tratamento de câncer de mama. As doações serão entregues à Rede Feminina de Combate ao Câncer de Brasília. Quem quiser participar, poderá cortar o cabelo gratuitamente, doando, pelo menos, 15cm. Não há necessidade de agendamento prévio, basta comparecer, cortar e doar. Horários: segunda-feira, das 11h as 20h; terça-feira a sabado, das 11h as 14h; domingo, das 14h as 17h.

**Palestra**
A Sociedade Brasileira de Eubiose apresenta palestra com o tema *Vimana — Aeronáutica da História Antiga*, ministrada por Jefferson Poli. Os Vimana, frequentemente, são descritos em textos antigos da Índia. Esses artefatos são mencionados em várias escrituras, como o *Mahabharata* e o *Ramayana*. O evento será realizado em 19 de outubro, às 19h30, na sede da Eubiose, quadra 603, L2 Norte. Mais informações pelo WhatsApp (61) 3226-0896.

**Circo**
O circo-teatro Atitude, formado pelos irmãos Ankomárcio e Ruiberdan Saúde, celebra 24 anos de trajetória com a caravana *Antes Artes do que Nunca*, que desembarca em 13 de outubro na Praça do Núcleo Bandeirante, e segue para Candangolândia e São Sebastião. As apresentações contarão com tradução em Libras, sendo que uma delas terá áudio-descrição. A entrada é gratuita.

## *Desligamentos programados de energia*

**» PLANALTINA**
Horário: 12h às 18h
Local: Estância Mestre Darmas III, módulos 20, 21, 22 e 23
Local: Fazenda Mestre Darmasm Chácara 64, Lote 06
Serviço: Manutenção da rede elétrica.

**» SOBRADINHO**
Horário: 12h às 18h
Local: QMS 1A, 1B, QMS 30 e QMS 30A.
Serviço: Manutenção da rede elétrica.

**» LAGO SUL**
Horário: 12h às 18h
Local: SHIS QL 10, Conjunto 10.
Serviço: Manutenção da rede elétrica.

**Feira Literária**
A Biblioteca do Bosque realiza edição especial de sua *Feira Literária* para o Dia das Crianças, incentivando a imaginação e a criatividade dos jovens leitores. As atividades ocorrem na sede da biblioteca, no balão do bairro Residencial do Bosque, em São Sebastião, das 15h às 18h, no sábado (12), e das 9h às 12h30, no domingo (13).

**Desenho**
Aos sábados e domingos de outubro, o Programa Educativo do CCBB Brasília oferece aula aberta gratuita para crianças de 5 a 12 anos para o desenvolvimento de habilidades em desenho. A atividade propõe um estudo de formatos da natureza, suas cores, luz e sombras. Os horários são 14h30 para crianças de 5 a 7 anos; 16h para crianças de 8 a 10 anos; e 17h30 para crianças de 10 a 12 anos. Entrada mediante retirada de ingresso no site *ccbb.com.br*.

**Esportes**
O projeto social Container do Esporte oferece aulas gratuitas de vôlei, handebol, tênis, badminton e atletismo para crianças de 6 a 12 anos, no Distrito Federal. As inscrições estão abertas e podem ser realizadas na EQ 55/56, área especial, setor central, em frente à Administração Regional do Gama. Ao todo, são 240 vagas. As aulas têm início em 14 de outubro, na Praça 01, Setor Oeste. O projeto está pela primeira vez no DF e é promovido pelo Instituto Idec, com patrocínio da Tecnobank, por meio da Lei de Incentivo ao Esporte. Mais informações pelo WhatsApp (21) 99402-3642.

**Defensoria**
A Defensoria Pública do DF oferece atendimento jurídico gratuito em Taguatinga e Samambaia para quem tem renda de até dois salários mínimos. Acadêmicos do curso de direito do Centro Universitário Estácio atuam no Núcleo de Práticas Jurídicas e aplicam a teoria recebida em sala de aula. Os atendimentos ocorrem no Fórum de Samambaia; no espaço próprio do câmpus de Samambaia (na sala do Núcleo de Práticas Jurídicas da Estácio); e no câmpus de Taguatinga Sul, das 8h às 12h e das 14h às 17h30.

**Cinema**
A mostra de cinema *100 anos de Fernando Sabino*, que celebra o centenário do escritor, abre inscrições para duas oficinas voltadas ao público interessado em aprimorar suas habilidades no audiovisual, com as aulas on-line: eixo dramático de câmera 180º, ministrada por Glaucia Pelliccione, e de roteiro de Adaptação literária, por Jorge Monclar. Mais informações pelo Instagram *@sececdf*.

**Inovação**
Com o tema *Novas formas de cuidar*, a 10ª edição da Semana de Inovação, promovida pela Escola Nacional de Administração Pública (Enap), traz reflexões sobre a construção de políticas públicas e as inovações em governo a serviço do cuidado. Serão mais de 600 horas de programação gratuita dedicada ao tema, em um evento híbrido, em Brasília, nos dias 29, 30 e 31 de outubro. Mais informações e inscrições no site *semanadeinovacao.enap.gov.br*.

**Musical**
O CCBB recebe até 13 de outubro o musical *Operilda Cai no Choro*. O espetáculo, ambientado na cidade do Rio de Janeiro do final do Século 19, berço e época do surgimento do choro, traz fatos históricos, curiosidades e nomes importantes que fizeram desse ritmo um dos mais apreciados pelos brasileiros e por muitos estrangeiros. As sessões serão na hoje e amanhã, às 19h; sábado, às 15h e às 17h; e domingo, às 15h. Os ingressos custam R$ 15 (meia) e R$ 30 (inteira) e estão disponíveis no site *bb.com.br/cultura* ou na bilheteira física.

## Telefones úteis

| | |
|---|---|
| Polícia Militar | 190 |
| Polícia Civil | 197 |
| Aeroporto Internacional | 3364-9000 |
| SLU - Limpeza | 3213-0153 |
| Caesb | 115 |
| CEB - Plantão | 116 |
| Corpo de Bombeiros | 193 |
| Correios | 3003-0100 |
| Defesa Civil | 3355-8199 |
| Delegacia da Mulher | 3442-4301 |
| Detran | 154 |
| DF Trans | 156, opção 6 |
| Doação de Órgãos | 3325-5055 |
| Farmácias de Plantão | 132 |
| GDF - Atendimento ao Cidadão | 156 |
| Metrô - Atendimento ao Usuário | 3353-7373 |
| Passaporte (DPF) | 3245-1288 |
| Previsão do Tempo | 3344-0500 |
| Procon - Defesa do Consumidor | 151 |
| Programação de Filmes | 3481-0139 |
| Pronto-Socorro (Ambulância) | 192 |
| Receita Federal | 3412-4000 |
| Rodoferroviária | 3363-2281 |

**Autorização para vaga especial**
Divtran I - Plano Piloto
SAIN, Lote A, Bloco B, Ed. Sede - Detran/DF 12h e 14h às 18h
Divpol - Plano Piloto SAM, Bloco T, Depósito do Detran
Divtran II - Taguatinga QNL 30, Conjunto A, Lotes 2 a 6, Tag. Norte
Sertran I - Sobradinho Quadra 14 - ao lado do Colégio La Salle
Sertran II - Gama SAIN, Lote 3, Av. Contorno - Gama-DF

# Isto é Brasília

Marcelo Ferreira/CB/D.A Press

## Igrejinha

**A Igreja Nossa Senhora de Fátima foi tombada pela Unesco como patrimônio cultural nacional em 1987. Localizada na entrequedra 307/308 Sul, foi projetada por Oscar Niemeyer. O templo, inaugurado em 1958, é composto por três pilares que sustentam uma laje em referência aos antigos chapéus usados por freiras. A parte externa da parede é revestida por azulejos de Athos Bulcão, simbolizando a descida do Espírito Santo e a Estrela da Natividade.**

**Poste sua foto com a hashtag *#istoebrasiliacb* e ela pode ser publicada nesta coluna aos domingos** ***#istoebrasiliacb***

## » Destaques

### Dia das Crianças

» O Coletivo Origens, com incentivo do Fundo de Apoio à Cultura (FAC), promove o *Festival Céu de Brincadeiras*, em comemoração ao Dia das Crianças. O evento será realizado no Parque Leste do Gama, amanhã, das 9h às 16h, oferecendo uma ampla programação cultural e artística voltada para o público infantil. O espaço será palco de espetáculos teatrais, contação de histórias, atividades recreativas e manifestações de arte popular. A entrada é gratuita.

### Natureza urbana

» O movimento cultural Vulica realiza a exposição *Natureza Urbana*, até 20 de outubro, das 9h às 21h, no CCBB. A mostra reúne artistas brasileiros e internacionais, como ECHO (Belarus, Leste Europeu), Daiara Tukano (DF), Ramon Martins (SP) e Thiago Toes (SP). A iniciativa promove trabalhos na área de artes plásticas urbanas, como o graffiti e a bioarte. Os interessados podem retirar os ingressos gratuitamente no site *ccbb.com.br*.

## Acompanhe o Correio nas redes sociais

(61) 99256.3846

Quem quiser fazer sugestões ao **Correio** pode usar o canal de interação com a redação do jornal por meio do WhatsApp. Com o programa instalado em um smartphone, adicione o telefone à sua lista de contatos.

/correiobraziliense
@correio.braziliense
@correio
@correio.braziliense

## O tempo em Brasilia

Muitas nuvens com pancadas de chuva isoladas.

## Umidade relativa

Máxima **90%** Mínima **40%**

## A temperatura

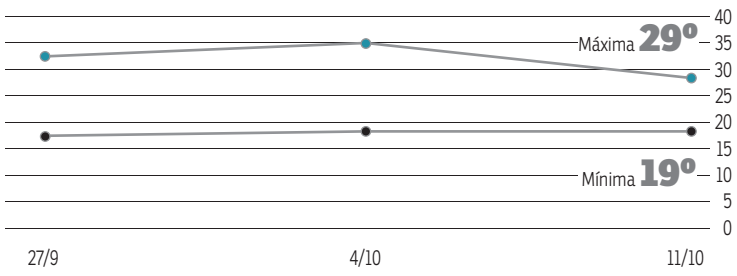


## O sol

Nascente **6h33**
Poente **17h47**

## A lua

Cheia **17/10**
Minguante **24/10**
Nova **2/10**
Crescente **10/10**

# grita geral

***grita.df@dabr.com.br* (cartas: SIG, Quadra 2, Lote 340 / CEP 70.610-901)**

NÚCLEO BANDEIRANTE

## TRANSPORTE PÚBLICO

A moradora do Núcleo Bandeirante, Leticia dos Santos, de 24 anos, queixa-se da organização do transporte público. Segundo ela, às vezes, as linhas 0082 e 0160 passam juntas. "É um problema muito constante pela manhã. Nos horários de pico, os ônibus que nos levam para o terminal vêm todos de uma vez. Após isso, temos de esperar muito tempo para pegar outro", detalha.

» ***A Secretaria de Transporte e Mobilidade (Semob) explica que as linhas possuem viagens intercaladas. "Contudo, a programação, ao longo do percurso da linha, poderá sofrer interferências do trânsito, tais como semáforos ou congestionamentos", diz, em nota. A Semob orienta que, quando um horário não for cumprido, o usuário pode denunciar o problema por meio da Ouvidoria, ligando no 162 ou pelo site participa.df.gov.br. Para isso, é necessário informar o número da linha, o local e o horário.***

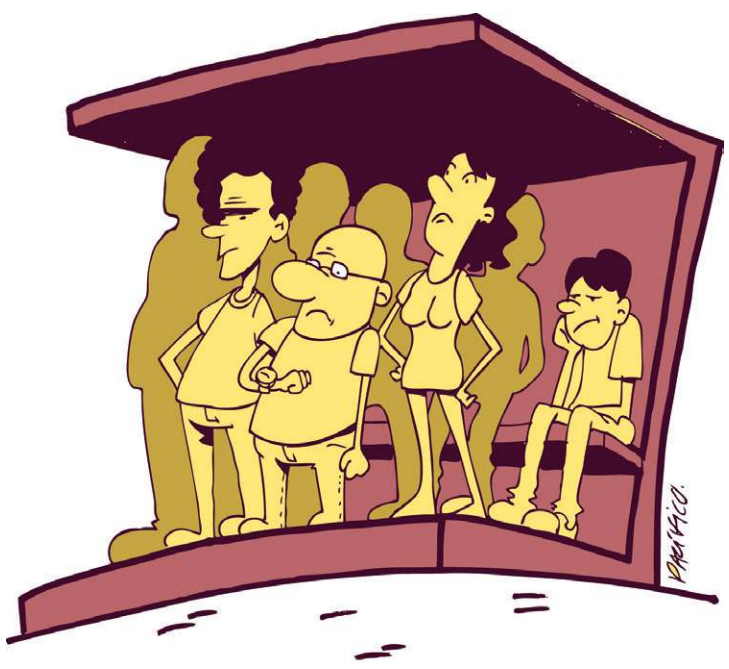

CEILÂNDIA

## ESGOTO

Valmira Neves, 51 anos, moradora de Ceilândia, reclama de esgoto nas ruas. "O esgoto está transbordando há oito dias, na QNN 24. O cheiro é péssimo, sem contar que pode causar doenças. Com a chuva chegando, fico muito preocupada com a saúde dos meus filhos", completa.

» ***A Caesb, por meio de sua Ouvidoria, informa que uma equipe de manutenção foi ao local para realizar o serviço de desobstrução da rede de esgotos. "É necessário que a população faça a sua parte e não descarte materiais irregularmente na rede, tais como cabos, lixo, sacos plásticos, fibras de tecido, madeira e areia, gordura etc., pois esses itens são considerados estranhos aos esgotos, e os maiores responsáveis pelos problemas de obstrução das redes coletoras. Orientamos que, para o pronto atendimento das solicitações, faz-se necessário o registro junto aos canais de atendimento disponibilizados pela Caesb: Central 115, App Caesb e Portal de Serviços (contido no site caesb.df.gov.br)", explica, em nota.***