

# Haja baba: a continuação de Alien

Ricardo Daehn

Num tempo situado 20 anos depois da narrativa de *Alien* (1979) e mais de 35 anos antes de *Aliens: o resgate* (1986) chega-se ao andamento de *Alien: Romulus*, thriller de terror espacial, sob produção de Ridley Scott e direção de Fede Alvarez (*Evil dead*), que assume um posto antes ocupado por James Cameron, David Fincher e Jean-Pierre Jeunet, numa corrente de títulos que incluem *Prometeu* e *Alien: Covenant*.

“O filme traz uma montanha russa emocional e existencial”, defendeu o ator David Jonsson (da série *Industry*), integrante do jovem grupo de colonizadores, numa rotina massacrante que inclui a vivência numa estação espacial abandonada. Na mesma condição está a personagem de Cailee Spaeny (*Guerra civil*), Rain Carradine, que, passada a morte dos pais, quer extrapolar o cotidiano na colônia Jackson’s Star. Criado pela corporação Weyland-Yutani, como uma pessoa artificial Andy (Jonsson) é o irmão de Rain, sempre empenhado em protegê-la. Tyler (Archie

Fotos: 20th Century Studios



Archie Renaux e Cailee Spaeny em *Alien: Romulus*

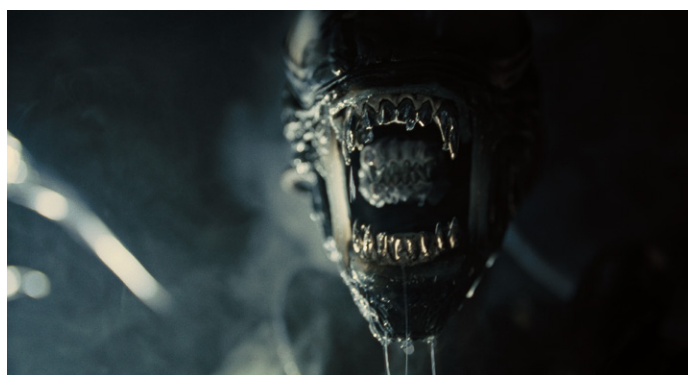

## O Xeno invade a tela, com ares grotescos

Renaux, de *Upgrade: As cores do amor*, na trama, é o ex-namorado de Rain, e completa o grupo central com Kay, a irmã de Tyler interpretada por Isabela Mercedes (*The last of us*).

Com direito à consultoria

de James Cameron no desvendamento da mitologia acerca de *Aliens*, o filme desenvolve a tirania da corporação Weyland-Yutani e o despertar de criaturas assustadoras como o extraterrestre Xeno, além de parasita

com ares de aranha, vistos às dezenas. Apelando para o rifle F44AA, com muitos efeitos criados no Studio Gillis, os tipos heróicos têm a companhia indesejável de criaturas úmidas, brilhantes e pegajosas celebradas na franquia do cinema.

A exemplo da importante nave *Nostromo*, a *Corbelan* ganha peso no enredo, sendo pilotada pela personagem da estreante Aileen Wu, Navarro. Com prometido clima claustrofóbico, *Alien: Romulus* se apoia ainda na existência de *Renaissance*, uma estação espacial composta pelos módulos *Romulus* e *Remus*.

QUINTA  
do BEIJO

clube  
50%  
DE DESCONTO\*

COMPRE  
Combo Grande  
E LEVE  
Combo Duplo

TRAGA SUA  
COMPANHIA  
E PAGUE  
APENAS

R\$ 25,00  
NO PAR DE  
INGRESSOS!

QUALQUER BEIJO É VÁLIDO!

Promoção válida para todas as salas, sessões 2D e 3D, exceto sala IMAX e VIP. Upgrade do combo só é válido para o combo grande. Promoção não cumulativa, válida por tempo determinado. Exceto feriados. Consulte regulamento completo no site e nos pontos de vendas.

GARANTA JÁ O SEU INGRESSO

Docile

CINESYSTEM  
CINEMA ALÉM DO FILME