

Tome Nota

As informações para esta seção são publicadas gratuitamente. O material de divulgação deve ser enviado com informações completas do evento (inclusive data e preço), no mínimo cinco dias úteis antes de sua realização.

CURSOS

Alfabetização

O Programa de Alfabetização e Letramento de Jovens e Adultos do Museu Nacional da República. A iniciativa, focada na qualificação técnica de pessoas com deficiência, é conduzida por Babi Barbosa, especialista em Libras convencional. Também há o propósito de promover a conscientização de empregadores e de colaboradores nas relações de trabalho. O projeto tem patrocínio Fundo de Apoio à Culturado Distrito Federal (FAC-DF). A entrada é gratuita e as inscrições podem ser feitas pelo link qualificacaoeinclusao.lentecultural.org.br.

Inclusão

O projeto Qualificação e Inclusão vai até 2 de agosto no Auditório 2 do Museu Nacional da República. A iniciativa, focada na qualificação técnica de pessoas com deficiência, é conduzida por Babi Barbosa, especialista em Libras convencional. Também há o propósito de promover a conscientização de empregadores e de colaboradores nas relações de trabalho. O projeto tem patrocínio Fundo de Apoio à Culturado Distrito Federal (FAC-DF). A entrada é gratuita e as inscrições podem ser feitas pelo link qualificacaoeinclusao.lentecultural.org.br.

Terceiro setor

Gestores de organizações da sociedade civil e voluntários de ações sociais podem se inscrever no projeto Rede Comunidade. A iniciativa oferece capacitação ao terceiro setor para que as entidades tenham conhecimento em prestação de contas, gestão, planejamento, marketing digital e captação de recursos públicos. As inscrições vão até 8 de novembro e podem ser feitas pelo site comunidade.df.gov.br ou presencialmente, na sede da Secretaria de Atendimento à Comunidade (Seac), anexo do Palácio do Buriti.

IFB

O Instituto Federal de Brasília está com editais abertos para o ingresso em seus cursos técnicos. São mais de mil vagas totalmente gratuitas. As inscrições vão até 2 de agosto. As vagas são para os campi de Ceilândia, Estrutural, Gama, Planaltina, Recanto das Emas, Riacho Fundo, Samambaia, São Sebastião e Taguatinga. Mais informações no site ifb.edu.br.

Arte

A Associação Artística Mapati, em parceria com a ONG Instituto InveRso – Centro de Convivência em Saúde Mental, Arte e Cultura, está com inscrições abertas para projeto Artear RTEAR – Oficinas InveRso, que oferece aulas gratui-

Desligamentos programados de energia

» Lago Sul

Horário: 10h às 16h
Local: SHIS QI 23, chácara 18 – AB, 19, 20, 21, 25, 26, 27 e 29 e Conjunto 15
Serviço: modernização da rede elétrica

tas de maquiagem artística, pintura, artesanato, musicalização. As oficinas são voltadas exclusivamente para pessoas com transtornos mentais. As inscrições vão até 4 de agosto, por meio de formulário disponível nas redes sociais da associação (@aamaosc) e do Instituto InveRso (@inverso.df).

Encontro com Especialista

O LIV promove, de forma gratuita e on-line, o Encontro com Especialista, hoje, às 19h. O evento tem a participação da consultora pedagógica e doutora em educação Rafaela Paiva, que vai falar sobre como lidar com os conflitos nas escolas, inclusive o bullying. As inscrições devem ser feitas pelo link <https://digitaliv.com.br/LIVE-clima-escolar>.

OUTROS

Basquete

O Centro de Iniciação Desportiva (CID) de Sobradinho está com vagas abertas para a modalidade de basquete, com início em 2 de agosto. As aulas são gratuitas e destinadas a crianças e adolescentes de 7 a 17 anos. As atividades serão pela manhã e à tarde, às quartas e sextas-feiras, na quadra 10. Os interessados em garantir uma vaga devem entrar em contato com o treinador da equipe, professor Demétrius, pelo telefone (61) 99678-1249.

Sesc Festclown 2024

O maior festival de palhaçaria da América Latina será no Sesc Bartolomeu Martins, em Ceilândia Norte, entre 15 e 18 de agosto. O Sesc Festclown completa 22 anos oferecendo workshops gratuitos. A entrada é franca e aberta ao público. As inscrições podem ser feitas pelo link x.gd/wOmS7.

Cerrado Jazz

A 5ª edição do Cerrado Jazz Festival está de volta. Realizado na área externa do Museu Nacional

da República, nos dias 23 e 24 de agosto, o evento contará com shows, oficinas e workshops, celebrando a arte e a música ao ar livre. Nesta edição, o Cerrado LAB, patrocinado pela Neoenergia Brasília, plataforma de atividades formativas do festival, abre inscrições para cinco cursos gratuitos, voltados à cultura e à economia criativa: impacto social de projetos culturais, fotografia, básico de técnico de áudio, básico de roadie, e charme. Mais informações pelo Instagram [@cerradojazzfestival](https://www.instagram.com/cerradojazzfestival).

Corpo humano

Com proposta imersiva, a exposição *Odisseia Pelo Corpo Humano — Transformando Ciência em Cuidado* apresentará os avanços da medicina preventiva diagnóstica nos últimos 40 anos. A experiência, que integra o que há de mais moderno em tecnologia em projeção de conteúdos, será apresentada no ParkShopping até amanhã, de segunda-feira a sábado, das 10h às 22h, e aos domingos, das 14h às 20h, com entrada gratuita.

Ambulatório

O Ceub oferece atendimento ambulatorial em especialidades como reumatologia, psiquiatria, cardiologia, geriatria e ginecologia/obstetrícia. Coordenados pelo Centro de Atendimento à Comunidade (CAC), os tratamentos são realizados por uma equipe de médicos-professores, orientadores de práticas e estagiários do curso de medicina. As consultas custam R\$ 40 e podem ser agendadas pelo telefone 3966-1660 ou presencialmente, de segunda a sexta-feira, das 7h30 às 17h30, no Edifício União, Setor Comercial Sul. Mais informações pelo site uniceub.br/atendimentos-de-medicina.

Hemocentro

O Casapark Solidário em parceria com a Fundação Hemocentro de Brasília realizará uma campanha de doação de sangue. Na próxima terça-feira, 6 de agosto, a Unidade Móvel de Coleta do Hemocentro ficará no estacionamento em frente à entrada lateral do Casapark, próximo ao Biscoitos Mineiros, das 9h às 16h. As pessoas interessadas em participar da campanha podem agendar a doação pelo site agenda.df.gov.br. Haverá a possibilidade de encaixes no dia, conforme a disponibilidade de macas. É importante se atentar aos pré-requisitos de doação que se encontram no link: hemocentro.df.gov.br/doacao-de-sangue/#Condicoes

Autorização para vaga especial

Divtran I – Plano Piloto
SAIN, Lote A, Bloco B, Ed. Sede - Detran/DF 12h e 14h às 18h
Divpol - Plano Piloto SAM, Bloco T, Depósito do Detran
Divtran II - Taguatinga QNL 30, Conjunto A, Lotes 2 a 6, Tag. Norte
Sertran I - Sobradinho Quadra 14 - ao lado do Colégio La Salle
Sertran II - Gama SAIN, Lote 3, Av. Contorno - Gama-DF

Doação de Órgãos

3325-5055
Farmácias de Plantão 132
GDF - Atendimento ao Cidadão 156
Metrô - Atendimento ao Usuário 3353-7373
Passaporte (DPF) 3245-1288
Previsão do Tempo 3344-0500
Procon - Defesa do Consumidor 151
Programação de Filmes 3481-0139
Pronto-Socorro (Ambulância) 192
Receita Federal 3412-4000
Rodoferrviária 3363-2281

Farmácias de Plantão

132

GDF - Atendimento ao Cidadão

156

Metrô - Atendimento ao Usuário

3353-7373

Passaporte (DPF)

3245-1288

Previsão do Tempo

3344-0500

Procon - Defesa do Consumidor

151

Programação de Filmes

3481-0139

Pronto-Socorro (Ambulância)

192

Receita Federal

3412-4000

Rodoferrviária

3363-2281

Isto é Brasília

Lucio Bernardo Jr./Agência Brasília



Símbolo

Inaugurada em 25 de agosto de 1969, a Praça do Buriti faz parte de um dos conjuntos arquitetônicos mais importantes de Brasília. A ideia de plantar uma árvore em frente à futura sede do Executivo local foi do engenheiro Israel Pinheiro, então presidente da Novacap, que teria se inspirado no poema *Buriti perdido*, de Afonso Arinos. Algum tempo depois, a palmeira morreu e foi substituída. No início dos anos 1990, um homem tentou derrubá-la a machadadas, mas ela continuou de pé. É símbolo da capital federal, tombada pelo Patrimônio Público e Cultural.

Poste sua foto com a hashtag #istoembrasilc e ela pode ser publicada nesta coluna aos domingos

#istoembrasilc

» Destaques

Shakespeare

» Em 2 e 4 de agosto, a Cumbuca Companhia Teatral apresenta a peça *A Tempestade*, baseada na obra de William Shakespeare, no Complexo Cultural de Planaltina. Serão três sessões na sexta-feira (10h, 15h e 19h) e duas no domingo (16h e 19h). O projeto é financiado pelo Fundo de Apoio à Cultura do Distrito Federal (FAC-DF). Todas as apresentações têm entrada gratuita e acessibilidade em Libras.

Shows

» O projeto Só de Passagem inicia a segunda parte da temporada 2024 com shows de artistas locais toda quarta e quinta-feira, em Sobradinho 2 e Sobradinho, respectivamente. A programação vai até outubro e é gratuita. Nessa semana, o cantor Fred Mendes se apresenta em Sobradinho 2, no estacionamento da administração regional, e Peu Coelho em Sobradinho, na Praça das Artes Teodoro Freire, quadra 08.

Acompanhe o Correio nas redes sociais

(61) 99256.3846

Quem quiser fazer sugestões ao Correio pode usar o canal de interação com a redação do jornal por meio do WhatsApp. Com o programa instalado em um smartphone, adicione o telefone à sua lista de contatos.

/correiobrasiliense

@correio.braziliense

@correio

@correio.braziliense

O tempo em Brasília

Poucas nuvens



Umidade relativa

Máxima **80%**

Mínima **35%**

A temperatura

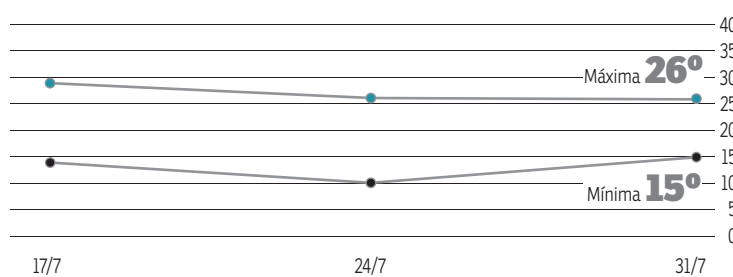

O sol

Nascente

6h33

Poente

17h47



A lua

Cheia

21/7

Minguante

27/7

Nova

5/7

Crescente

13/7



grita geral

grita.df@dabr.com.br (cartas: SIG, Quadra 2, Lote 340 / CEP 70.610-901)

SANTA MARIA

TRANSPORTE

A moradora de Santa Maria, Katiana Guimarães, de 27 anos, reclama da organização do transporte público, pois, às vezes, as linhas A 255 e 3307 passam uma em seguida da outra. “É um problema muito constante. Pela manhã, nos horários de pico, o transporte que nos leva para o terminal vem de uma vez e, após isso, precisamos esperar por 45 minutos, às vezes, até uma hora, para conseguirmos outro. Passam três, quatro ônibus seguidos, e deveria ser em horários diferentes”, lamenta. Segundo ela, os horários informados pelo site da Secretaria de Transporte e Mobilidade (Semob) não correspondem aos praticados.

» A Semob informa que as linhas possuem viagens intercaladas. “Contudo, a programação ao longo do percurso da linha poderá sofrer interferências do trânsito, tais como: semáforos ou congestionamentos”. A secretária orienta que, quando um horário não for cumprido, o usuário poderá denunciar a irregularidade por meio da Ouvidoria — ligando no 162 ou pelo site participa.df.gov.br. É necessário informar o número da linha, o local e o horário.

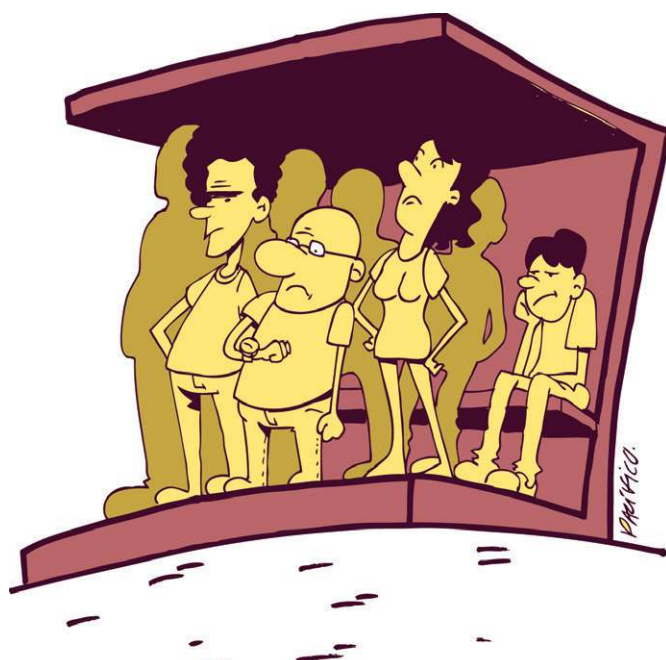

TAGUATINGA

BURACOS

Paulo Rodrigues, de 44 anos, é dono de um estabelecimento comercial na QNE 34, em Taguatinga, e se queixa que buracos estão aparecendo com mais frequência. “Os buracos estão surgindo e são cada vez maiores, o que, muitas vezes, dificulta o acesso à rua, a locomoção dos carros e motos. Pode acabar acontecendo danos aos nossos patrimônios”, alerta o comerciante.

» Em nota, a Administração Regional de Taguatinga afirma que tem realizado reparos semanais nas ruas. “Enviaremos uma equipe ao local para avaliar a situação e adotar as providências cabíveis. Reforçamos nosso compromisso com a qualidade de vida dos moradores e a manutenção das vias da cidade”, completa.