

# Capital S/A

**SAMANTA SALLUM**  
samantasallum.df@cnet.com.br



“ Há apenas uma maneira de evitar críticas: não faça nada, não diga nada e não seja nada ”

Aristóteles

## Frente Parlamentar do Comércio e Serviços critica “sanha arrecadatória” do governo Lula

O líder do União Brasil no Senado, Efraim Filho, criticou, em evento com 700 empresários, as MPs da gestão Lula contra o setor produtivo. Vem fazendo eco a insatisfação do empresariado e o presidente da República rebateu as queixas, tensionando o cenário que já estava estremecido. Efraim, que é presidente da Frente Parlamentar do Comércio e de Serviços, criticou a forma como o governo federal vem buscando o equilíbrio fiscal, sem cortar na própria carne. E disse que Lula não contará com o Congresso para medidas como a chamada MP do Fim do Mundo. “Queremos a responsabilidade fiscal. Mas não dá para avançar com essa cobrança desenfreada por parte do governo. É o modelo do ‘gasto o que quiser, como quiser, e depois a missão é arrecadar mais para cobrir esse custo’. Isso não dá mais para suportar, já esgotou. O setor produtivo não aguenta essa carga”, frisou.

ABAD



### Reação

O presidente Lula ontem afirmou que vai rever os benefícios fiscais. “As mesmas pessoas que falam que é preciso parar de gastar são as pessoas que têm R\$ 546 bilhões de isenção, de desoneração da folha de pagamento, isenção fiscal. Ou seja, são os ricos que se apoderam de uma parte do Orçamento do país, e eles se queixam daquilo que você está gastando com o povo pobre”, disparou ontem o chefe do Executivo federal, em entrevista à imprensa.



Rafa Niedermeyer/Agência Brasil

## Crédito para exportação de serviços

As exportações brasileiras de bens representam 1,4% do volume global, enquanto a de serviços está em torno de 0,56% do total mundial. Aumentar a presença dos serviços brasileiros além das fronteiras é um desafio de todos os agentes do comércio exterior. A secretária-executiva da Câmara de Comércio Exterior (Camex) do MDIC, Marcela Carvalho, assegura que apoiar e promover o crescimento e a internacionalização do setor é uma determinação da pasta.



Camex

## Seguro

Segundo Marcela Carvalho, o Seguro de Crédito à Exportação Oficial (SCE) é um instrumento completo na proteção dos interesses dos exportadores que, nos últimos 10 anos, tem sido majoritariamente utilizado no setor de bens de capital, mas que tem alto potencial de impacto no setor de serviços. A secretária vai ministrar palestra sobre o tema no 15º Enaserv — uma realização da Associação de Comércio Exterior do Brasil (AEB) — nesta quarta-feira, 19, com transmissão ao vivo pelo YouTube da entidade.

## Paulo Octavio investe R\$ 350 milhões e leva mercado de alto luxo para Águas Claras

O Manhattan Shopping aposta no mercado de alto luxo e no “mixed use” como o mais novo empreendimento das organizações Paulo Octavio. Com entrega prevista, inicialmente, para julho de 2026, a empresa planeja antecipar em mais de seis meses a conclusão do empreendimento. Para isso, está gerando mais de mil empregos durante a obra e projeta, após a inauguração do mall, a criação de outras 800 vagas, diretas e indiretas. Serão 47 lojas, distribuídas em dois pisos.

## Espaço Multiuso

“O shopping vai oferecer não apenas produtos, mas também ambientes para socialização e interação, fortalecendo o vínculo dos clientes com a marca e gerando lealdade a longo prazo. O Manhattan, como um espaço multiuso, trará uma experiência única e inovadora para os moradores de Águas Claras e região”, explica o superintendente João Marcos Mesquita. Do complexo também fazem parte duas torres residenciais. O investimento total será de R\$ 350 milhões.



Divulgação

## Revitalização de praça e arborização

Com a chegada do empreendimento na região, a empresa vai investir mais de R\$ 2 milhões para revitalizar praças na Avenida Boulevard Águas Claras, no escopo do Programa Adote uma Praça, e será feita a implantação do Projeto de Mobilidade Ativa e Arborização do trecho entre a estação Águas Claras e a Arniequeiras.

## Homenagem dos jornalistas



A jornalista Ana Dubeux recebe hoje o Título de Cidadã Honorária de Brasília pela Câmara Legislativa. A homenagem terá um momento especial, com a participação dos colegas jornalistas que prepararam uma apresentação musical. A banda Temos Isso, formada por profissionais que são do Correio ou que já passaram pelo jornal, se reúne como nas antigas confraternizações da Redação. Um encontro para celebrar a história da pernambucana de coração brasileiro e a liberdade de imprensa tão defendida por ela.

Sibete Negromonte

## OBITUÁRIO / Médico pernambucano José do Patrocínio Leal tinha 74 anos e deixa esposa, cinco filhos e 11 netos

# Morre o fundador do Hospital Santa Lúcia

» CORREIO BRAZILIENSE

O médico pernambucano José do Patrocínio Leal, 74 anos, fundador do hospital Santa Lúcia, morreu na manhã desta terça-feira (18/6). O velório será hoje, no Santuário Dom Bosco (702 sul), das 10h às 15h. A informação foi anunciada pela assessoria de imprensa do hospital, que não divulgou a causa da morte. “Com profundo pesar, comunicamos o falecimento do doutor José Leal, um empresário de relevância ímpar na área da saúde hospitalar brasileira. Fundador do Grupo Santa, ele deixa um legado de dedicação e inovação no setor. Sua ausência será profundamente sentida por todos que tiveram a honra de conhecê-lo e trabalhar ao seu lado”, lamentou o grupo em nota. O médico foi sócio-fundador da Associação Médica de Brasília (AM-Br) — uma entidade sem fins lucrativos que defende a dignidade profissional dos médicos e a qualidade da saúde —, que também divulgou uma nota de pesar em seu perfil no Instagram: “Sua dedicação e empenho foram fundamentais para

Grupo Santa/Divulgação

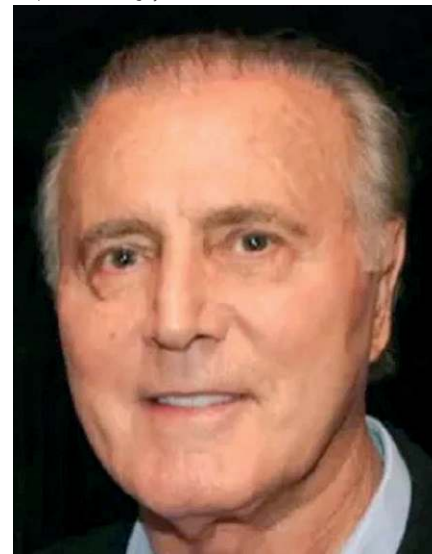

José do Patrocínio Leal foi sócio-fundador da Associação Médica de Brasília

o crescimento e fortalecimento da nossa associação. Em sinal de respeito e reconhecimento por tudo que ele representou, a AMBr decreta luto oficial de 5 dias”.

Nascido em 1940, em Surubim (PE), José Leal formou-se em Medicina pela Faculdade de Ciências

Médicas de Pernambuco (FCM) e se especializou em cirurgia geral. Foi médico residente do Instituto Nacional de Câncer (INCA) e atuou no Serviço Nacional do Câncer. Mudou-se para Brasília na década de 1970 e se associou à Casa de Saúde Santa Lúcia, o primeiro centro médico privado da jovem capital federal. Após mais de 50 anos de dedicação de José Leal e todos os que o acompanharam, o Santa Lúcia tornou-se o maior hospital privado do Centro-Oeste e o berço para a construção do Grupo Santa.

Além de seu legado profissional, José Leal era um homem de hábitos simples, que valorizava a convivência com a família e os amigos. Sempre rodeado por seus entes queridos, encontrava na simplicidade do dia a dia a verdadeira felicidade. Deixa esposa, cinco filhos e 11 netos, que perpetuarão os seus valores e o seu legado.

Reprodução/Instagram



Luigi foi um empresário e varejista do DF

## Taguatinga de luto

Na última segunda-feira, o empresário brasileiro Luigi Romanini, de 60 anos, morreu ao sofrer uma parada cardíaca no momento em que fazia a manutenção da casa de máquinas da piscina de sua residência. O velório será hoje, na Capela Ecumênica do Cemitério de Taguatinga, das 14h às 16h. Luigi Romanini foi empresário do ramo varejista por mais de 20 anos, muito conhecido no

comércio de Taguatinga. “Ele tinha muito acesso aos comerciantes e era um cara sensacional, que fez e deixou história”, contou Rossini Romanini, sobrinho de Luigi. Amigos e familiares usaram as redes sociais para lamentar o falecimento de Luigi. “Para família fica a certeza do descanso e de consolo das boas memórias de um querido amigo e irmão”, destacou uma das postagens.

**CANDANGÃO**  
NÃO PERCA!  
**CANDANGÃO**  
DE QUADRILHAS JUNINAS

**CRUZEIRO - DF**  
**21 A 23 DE JUNHO**

**PARA MAIS INFORMAÇÕES**  
**ACESSE JÁ NOSSO INSTAGRAM**

@FEQUAJUDFE

PARCERIA DE MÍDIA  
**CORREIO BRAZILIENSE**  
www.correio.braziliense.com.br

REALIZAÇÃO  
**INSTITUTO ACOLHER**

APOIO  
**FEQUAJU**  
Administração Regional do Cruzeiro  
Secretaria de Cultura e Economia Criativa  
**GDF**