

CORREIO BRAZILIENSE

BRASÍLIA, DISTRITO FEDERAL, SÁBADO, 25 DE MAIO DE 2024

NÚMERO 22.349 • 26 PÁGINAS • R\$ 4,00

Faixa de Gaza



Corpo de brasileiro é encontrado em túnel

Michel Nisenbaum, engenheiro de 59 anos, nasceu em Niterói e vivia em Israel havia quatro décadas. Morto durante o massacre de 7 de outubro, o corpo dele tinha sido levado para a Faixa de Gaza.

Tribunal da ONU ordena a Israel suspender ataque

Netanyahu sinalizou que não acatará a decisão vinculante da Corte Internacional de Justiça.

PÁGINA 9

Saúde

Exposição pré-natal a compostos sintéticos eleva riscos de doenças

Estudo espanhol mostra que substâncias podem interferir no funcionamento do sistema hormonal, no crescimento, no equilíbrio energético e no metabolismo.

PÁGINA 12

Juntos, eles não dão um

Final da Copa da Inglaterra será decidida, hoje, às 11h, com o Déربي de Manchester, entre City e United. Dupla, porém, não consegue formar sequer um time titular de nascidos na terra do Rei Charles III.

PÁGINA 19

Um sucesso que vence o tempo

Ao lado de Giuseppe Oristanio e Josie Antello, Cissa Guimarães completa 10 anos no palco com *Doidas e Santas*, em cartaz na Unip.



Nas linhas das sucatas

Apenas uma das seis empresas de ônibus que ligam o DF ao Entorno opera com contrato de permissão. Tarifa cara, veículos velhos, superlotação e irregularidade nos horários revoltam usuários

Kayo Magalhães/CB/D.A Press



Cerca de 150 mil pessoas usam, diariamente, as linhas de transporte público entre municípios de Goiás e o Distrito Federal. A frota é de 882 veículos e esses equipamentos têm, em média 9,8 anos — a idade máxima permitida em

lei é de 10 anos —, mas algumas colocam carros com 13,8 anos de rodagem. Além disso, a passagem para o Entorno é caríssima: para algumas cidades, custa mais de R\$ 10. O serviço é considerado ruim e revolta os passageiros.

PÁGINA 13

Tragédia no Sul

Rafa Neddermeyer/Agência Brasi

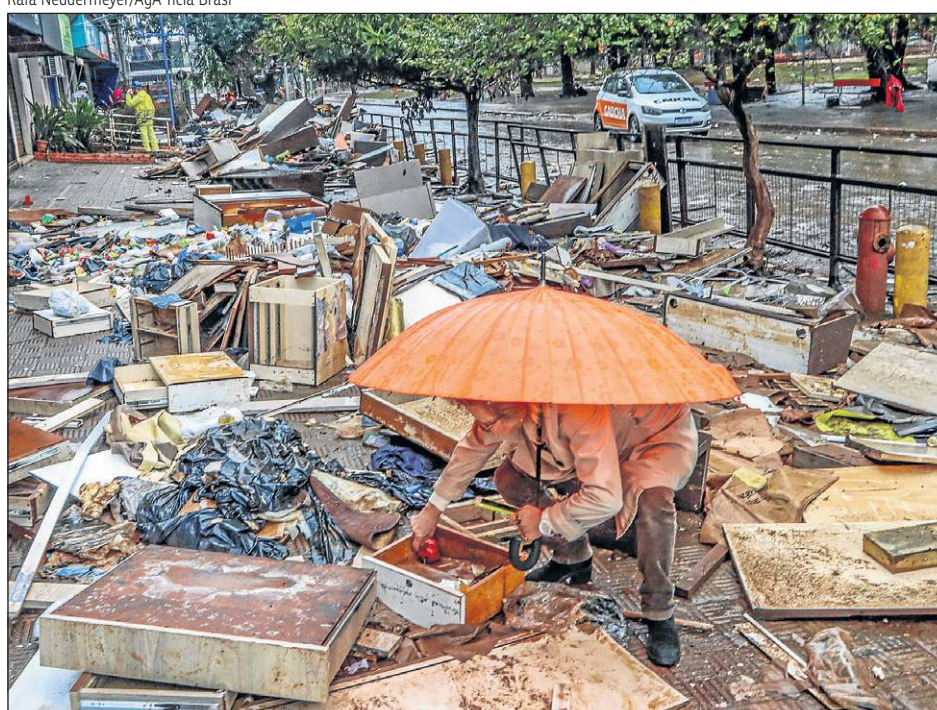

Novas chuvas aumentam o perigo de deslizamentos

» HENRIQUE LESSA
» MAYARA SOUTO
Enviados especiais

Porto Alegre — Defesa Civil emite alerta para queda de encostas em área de risco na capital gaúcha. O Lago Guaíba voltou a subir, ontem, e o alagamento continua em diversos bairros. O escoamento das águas é dificultado pelo excesso de lixo nas ruas.

● Estado registra 163 mortes e 2 milhões de afetados

● Seguradoras vão pagar mais de R\$ 1,7 bilhão no RS

PÁGINAS 5 E 6. VISÃO DO CORREIO, 10

Suspensão de planos de saúde na mira do governo

Secretaria do Consumidor, do Ministério da Justiça, cobra explicações de 20 operadoras sobre o cancelamento unilateral de contratos coletivos. Segurados com necessidade de tratamento continuado foram prejudicados. As empresas têm 10 dias para responder.

PÁGINA 7

André Ribeiro/Agência Petrobras



Sob novo comando e orientação

Escolhida por Lula, Magda Chambrind foi aprovada pelo Conselho de Administração da Petrobras e vai assumir a presidência da estatal. A executiva deve avançar em ações polêmicas, como a exploração de reservas na margem equatorial.

PÁGINA 7

Braço investigado por desvio de emenda

PÁGINA 2

Ed Alves/CB/D.A Press



CB.Agro

Preservação e novas técnicas de cultivo de plantas do Cerrado

Bióloga e pesquisadora da Embrapa, Dulce Alves revelou detalhes do trabalho inédito, em laboratório, como o chamado Chuveirinho do Cerrado. Ela destacou o potencial das plantas ornamentais do bioma.

PÁGINA 8

Último dia para ver a AgroBrasília

Principal evento para a produção rural da capital encerra hoje a exposição, no PAD-DF. Tecnologia é a maior atração.

PÁGINA 14

