5.7 ACOMPANHANTE

5.7 TURISMO E LAZER

OUTROS

ACOMPANHANTE

Todos os números desta Seção são do DF DDD 61, excetuando-se os que forem precedidos de DDD diverso expresso

CRIS LOIRA
ATIVA E PASSIVA (61) 98525-2760 N. Band.

FAÇO ORAL
GINA 35 ANOS Oral até o fim em homens ativos deixo finalizar na boca A.Nt 61 99662-9136

FAÇO ORAL
GINA 35 ANOS Oral até o fim em homens ativos deixo finalizar na boca A.Nt 61 99662-9136

MASSAGEM RELAX

RELAX LAURA linda loira massagem relax depilação (61) 99557-8764

RELAX Liz linda japonezinha c/ massanges Asa norte (61) 98178-2761

RELAX Liz linda japonezinha c/ massanges Asa norte (61) 98178-2761

6

TRABALHO & FORMAÇÃO PROFISSIONAL

6.1 Oferta de Emprego
6.2 Procura por Emprego
6.3 Ensino e Treinamento

6.1 OFERTA DE EMPREGO

NÍVEL BÁSICO

CASEIRO QUE Saiba tirar leite. Tratar: 61 3367-0108

CASEIRO PARA CHÁCARA Casal, Ele: (serviços gerais, roçar, plantar, jardim e animais) c/ exper. e ref. em cart., sem vícios. Ela para cuidar da casa, lavar e passar, especialmente finais de semana. :Tr. 98210-9798

RESTAURANTE NO SIA
CHURRASQUEIRO/ CHAPEIRO / Aux. Cozinha c/exp. 99909-9896

MASSAGISTA PROCURO c/ ou s/ exper para fazer parte da nossa equipe Ótimos ganhos . Obs.: começo de imediato, para Asa Norte (61) 99881-7267

MASSAGISTA PRECISA-SE
COM OU SEM Experiência p/Semana ou Fim Semana 61 98474-3116

MEIO OFICIAL MARCENEIRO conhecimento e Leitura de projetos de móveis planejados e standes (trabalhar na Ceilândia). Enviar CV c/ pretensão salarial p/: recrutando2022@gmail.com

6.1 NÍVEL MÉDIO

NÍVEL MÉDIO

AJUDANTE
DE PRODUÇÃO EM Indústria no SCIA. Enviar CV para: kandera.industria@gmail.com

SOLUÇÃO PARABRISAS CONTRATA
AUXILIAR / INSTALADOR/ e Atendente Ver vagas: www.solucaoparabrisas.com.br/vagas Enviar currículo p/ Whatsapp (61) 99882-2256

MASSAGISTA PRECISA-SE c/ ou s/exper c/comissão. Asa Norte (61) 99880-6301 Elen

MOTORISTA DE CAMINHÃO Com experiência em viagem interestadual. Enviar CV para: recrutando2022@gmail.com

MOTORISTA DE CAMINHÃO Com experiência em viagem interestadual. Enviar CV para: recrutando2022@gmail.com

6.1 NÍVEL MÉDIO

CONTRATA-SE
MOTORISTA CATEGORIA D com experiência, disponibilidade para viagens, conhecimento de rotas DF e Entorno. Enviar currículo para o e-mail: selecao@arigatop.com.br

A BRASFORT ESTÁ COM OPORTUNIDADES
PESSOAS COM DEFICIÊNCIA Física PCD . Os Interessados deverão encaminhar currículo com laudo para o e-mail: recrutamento pcd@brasfort.com.br

CONTRATA-SE
VENDEDOR (A) EXTERNO c/ experiência em hidráulicas máquinas pesadas. Bsb/SIA WhatsApp (62) 3232-8320 ou currículo@hidraulicabrasil.com.br

6.1 NIVEL SUPERIOR

NÍVEL SUPERIOR

ANALISTA
ADMINISTRATIVO superior c/ Excel avançado Enviar CV para: kandera.industria@gmail.com

6.2 PROCURA POR EMPREGO

NÍVEL BÁSICO

AGÊNCIA CONFIANÇA há mais de 30 anos, tem também : Secretaria do Lar, Arrumadeira, Diarista, Cozinheira de forno e fogão, Babá , Passadeira , Aux Serviços Gerais, Caseiro, cuidadora de idosos e motorista . Tel.: 356-3351 ou 98609-0574

DIARISTA OU PASSADEIRA Ofereço meus serviços. (61) 99503-4633

MOTORISTA E CASEIRO Ofereço meus serviços, tenho refer e exper 3625-3212/ 99679-4545

EDITAL
7º OFÍCIO DE REGISTRO DE IMÓVEIS DO DISTRITO FEDERAL

RICARDO RODRIGUES ALVES DOS SANTOS, titular do 7º Ofício de Registro de Imóveis do Distrito Federal, situado na Quadra 05, Área Reservada 01, Ed. Mirante da Serra, Loja 01, Sobradinho-DF, nos termos do art. 19, caput, da Lei federal nº 6.766/79, FAZ SABER aos que virem o presente EDITAL, ou dele tomarem conhecimento, que a empresa URBANIZADORA PARANOAZINHO S/A - UPSA, com sede nesta Capital, CNPJ nº 09.615.218/0001-25, depositou nesta Serventia, nos termos do art. 18 da Lei federal nº 6.766/79, o memorial do LOTEAMENTO urbano denominado **"VIVENDAS DA SERRA"**, com definição de 79 unidades imobiliárias, situado no Setor Habitacional Contagem, Região Administrativa de Sobradinho II – RA XXVI, dentro do perímetro de uma gleba urbana da Fazenda Paranoazinho, objeto da matrícula nº 22.221 desta Serventia. A área a ser loteada, com o total de 12,6742 hectares, confronta ao norte com a Rodovia DF-425, a leste com área remanescente da matrícula nº 22.221, a oeste com o loteamento Jardim Ipanema e ao sul com o loteamento Vivendas Campestre, e se encontra dentro dos seguintes limites: inicia-se a descrição desse perímetro no vértice P-01, de coordenadas N=8266313,1216 e E=196553,9281; deste segue com as distâncias e azimutes de 106,726m e 201°12'34.6" até o vértice P-02 de coordenadas N=8266213,5669 e E=196515,2941; 20,363m e 201°17'26,5" até o vértice P-03 de coordenadas N=8266194,5821 e E=196507,8958; 22,756m e 200°46'58,1" até o vértice P-04 de coordenadas N=8266173,2939 e E=196499,8165; 76,292m e 201°12'59.4" até o vértice P-05 de coordenadas N=8266102,1318 e E=196472,1909; 14,251m e 201°02'42,0" até o vértice P-06 de coordenadas N=8266088,8237 e E=196467,0704; 10,842m e 256°05'08,2" até o vértice P-07 de coordenadas N=8266086,2151 e E=196456,5409; 19,459m e 255°00'25,2" até o vértice P-08 de coordenadas N=8266081,178 e E=196437,7330; 12,388m e 245°12'42.8" até o vértice P-09 de coordenadas N=8266075,9810 e E=196426,4795; 51,628m e 244°50'50.6" até o vértice P-10 de coordenadas N=8266054,0248 e E=196379,7199; 68,671m e 286°45'17.6" até o vértice P-11 de coordenadas N=8266073,8328 e E=196313,9255; 61,457m e 286°50'59.6" até o vértice P-12 de coordenadas N=8266091,6574 e E=196255,0728; 12,195m e 286°00'38.5" até o vértice P-13 de coordenadas N=8266095,0229 e E=196243,3442; 0,657m e 06°20'59,3" até o vértice P-14 de coordenadas N=8266095,6762 e E=196243,4169; 10,417m e 4°16'55.9" até o vértice P-15 de coordenadas N=8266106,0704 e E=196244,1952; 60,436m e 5°51'20.5" até o vértice P-16 de coordenadas N=8266166,2262 e E=196250,3647; 10,037m e 5°50'54.2" até o vértice P-17 de coordenadas N=8266176,2164 e E=196251,388; 60,182m e 5°52'25.7" até o vértice P-18 de coordenadas N=8266236,1180 e E=196257,5505; 39,516m e 5°54'42.8" até o vértice P-19 de coordenadas N=8266275,4467 e E=196261,623; 29,532m e 5°12'25.2" até o vértice P-20 de coordenadas N=8266304,8736 e E=196264,3047; 10,605m e 6°40'20.0" até o vértice P-21 de coordenadas N=8266315,4125 e E=196265,5376; 30,18m e 5°44'29.0" até o vértice P-22 de coordenadas N=8266345,4582 e E=196268,5585; 60,112m e 96°32'59.6" até o vértice P-23 de coordenadas N=8266338,5973 e E=196328,3127; 20,084m e 96°25'22.1" até o vértice P-24 de coordenadas N=8266336,3493 e E=196348,2824; 79,778m e 96°19'26.4" até o vértice P-25 de coordenadas N=8266327,5565 e E=196427,6219; 19,94m e 96°19'34.7" até o vértice P-26 de coordenadas N=8266325,3580 e E=196447,4522; 60,273m e 96°40'35.0" até o vértice P-27 de coordenadas N=8266318,3465 e E=196507,3520; 0,098m e 06°08'02,8" até o vértice P-28 de coordenadas N=8266318,4442 e E=196507,3625; 19,825m e 96°55'05,2" até o vértice P-29 de coordenadas N=8266316,0549 e E=196527,0544; 27,018m e 96°13'45.1" até o vértice P-01, ponto inicial da descrição, sendo que as coordenadas estão representadas no sistema UTM e georreferenciadas ao sistema SIRGAS2000. Ficam os documentos do citado memorial à disposição dos interessados, que poderão impugnar o registro fundamentadamente no prazo de quinze dias corridos, contado da terceira e última publicação deste edital, ao qual foi anexado desenho de localização da área. Findo o referido prazo, sem impugnações, será feito imediatamente o registro. Dado e passado nesta Capital em 03 de abril de 2024.

Ricardo Rodrigues Alves dos Santos
Oficial de Registro

EDITAL
7º OFÍCIO DE REGISTRO DE IMÓVEIS DO DISTRITO FEDERAL

RICARDO RODRIGUES ALVES DOS SANTOS, titular do 7º Ofício de Registro de Imóveis do Distrito Federal, situado na Quadra 05, Área Reservada 01, Ed. Mirante da Serra, Loja 01, Sobradinho-DF, nos termos do art. 19, caput, da Lei federal nº 6.766/79, FAZ SABER aos que virem o presente EDITAL, ou dele tomarem conhecimento, que a empresa URBANIZADORA PARANOAZINHO S/A - UPSA, com sede nesta Capital, CNPJ nº 09.615.218/0001-25, depositou nesta Serventia, nos termos do art. 18 da Lei federal nº 6.766/79, o memorial do LOTEAMENTO urbano denominado **"JARDIM AMÉRICA"**, com definição de 225 unidades imobiliárias, situado no Setor Habitacional Contagem, Região Administrativa de Sobradinho II – RA XXVI, dentro do perímetro de uma gleba urbana da Fazenda Paranoazinho, objeto da matrícula nº 22.221 desta Serventia. A área a ser loteada, com o total de 12,6702 hectares, confronta ao norte com a Rodovia DF-425, a leste com o loteamento Fraternidade, a oeste com a Rodovia DF-425 e ao sul com os loteamentos Meus Sonhos e Vivendas Paraíso, e se encontra dentro dos seguintes limites: inicia-se a descrição desse perímetro no Inicia a descrição desse perímetro no vértice P-01, de coordenadas N=8266451,3677 e E=195799,4231; deste segue com as distâncias e azimutes de 9,03m e 90°58'56,6" até o vértice P-02 de coordenadas N=8266451,2128 e E=195808,4567; 9,329m e 93°16'06,2" até o vértice P-03 de coordenadas N=8266450,6806 e E=195817,7762; 14,308m e 95°04'21,4" até o vértice P-04 de coordenadas N=8266449,4148 e E=195832,0363; 12,808m e 96°13'39,7" até o vértice P-05 de coordenadas N=8266448,0246 e E=195844,776; 11,143m e 97°49'44,0" até o vértice P-06 de coordenadas N=8266446,5058 e E=195855,822; 14,199m e 99°08'44,2" até o vértice P-07 de coordenadas N=8266444,2476 e E=195869,8489; 6,609m e 100°08'27,2" até o vértice P-08 de coordenadas N=8266443,0832 e E=195876,3589; 21,99m e 102°11'12,1" até o vértice P-09 de coordenadas N=8266438,4385 e E=195897,8656; 7,48m e 102°11'09,6" até o vértice P-10 de coordenadas N=8266436,8587 e E=195905,1811; 51,501m e 99°54'49,7" até o vértice P-11 de coordenadas N=8266427,9868 e E=195955,9424; 40,354m e 217°03'34,2" até o vértice P-12 de coordenadas N=8266395,7654 e E=195931,6093; 0,262m e 110°14'27" até o vértice P-13 de coordenadas N=8266395,6748 e E=195931,855; 21,917m e 215°43'21,4" até o vértice P-14 de coordenadas N=8266377,8707 e E=195919,0508; 20,397m e 212°49'31,8" até o vértice P-15 de coordenadas N=8266360,7204 e E=195907,9874; 30,297m e 211°49'46,9" até o vértice P-16 de coordenadas N=8266334,9647 e E=195891,9997; 31,016m e 211°50'30,8" até o vértice P-17 de coordenadas N=8266308,6008 e E=195875,6267; 40,899m e 209°53'31,9" até o vértice P-18 de coordenadas N=8266273,1222 e E=195855,232; 25,651m e 209°31'31,8" até o vértice P-19 de coordenadas N=8266250,7896 e E=195842,5837; 46,876m e 208°58'15" até o vértice P-20 de coordenadas N=8266209,7551 e E=195819,865; 71,628m e 208°56'06,7" até o vértice P-21 de coordenadas N=8266147,0321 e E=195785,1898; 30,477m e 209°09'19,4" até o vértice P-22 de coordenadas N=8266120,4007 e E=195770,3332; 18,251m e 209°09'19,8" até o vértice P-23 de coordenadas N=8266104,4525 e E=195761,4363; 28,977m e 208°46'05,5" até o vértice P-24 de coordenadas N=8266079,0372 e E=195747,4825; 11,068m e 271°38'09" até o vértice P-25 de coordenadas N=8266079,3534 e E=195736,4125; 19,488m e 330°05'18,6" até o vértice P-26 de coordenadas N=8266096,2552 e E=195726,689; 3,178m e 14°56'23,6" até o vértice P-27 de coordenadas N=8266099,328 e E=195727,5089; 56,253m e 326°20'33,7" até o vértice P-28 de coordenadas N=8266146,1783 e E=195696,314; 40,424m e 326°31'57,7" até o vértice P-29 de coordenadas N=8266179,9201 e E=195674,0085; 17,839m e 240°02'18" até o vértice P-30 de coordenadas N=8266171,006 e E=195658,5448; 29,452m e 240°46'21,4" até o vértice P-31 de coordenadas N=8266156,6166 e E=195632,8269; 26,811m e 241°10'06" até o vértice P-32 de coordenadas N=8266143,68 e E=195609,3258; 64,741m e 240°37'45,8" até o vértice P-33 de coordenadas N=8266111,9085 e E=195552,8728; 57,454m e 240°45'18,7" até o vértice P-34 de coordenadas N=8266083,8236 e E=195502,7129; 36,243m e 240°34'07,3" até o vértice P-35 de coordenadas N=8266066,0041 e E=195471,1287; 20,683m e 240°51'27,7" até o vértice P-36 de coordenadas N=8266055,9259 e E=195453,0532; 15,112m e 241°05'51,7" até o vértice P-37 de coordenadas N=8266048,6175 e E=195439,8153; 9,383m e 239°57'19,4" até o vértice P-38 de coordenadas N=8266043,9167 e E=195431,6879; 28,933m e 241°00'01,1" até o vértice P-39 de coordenadas N=8266029,8817 e E=195406,3678; 3,097m e 328°23'14,6" até o vértice P-40 de coordenadas N=8266032,5205 e E=195404,7436; 22,016m e 328°53'04,9" até o vértice P-41 de coordenadas N=8266051,3799 e E=195393,36; 15,097m e 328°52'01,6" até o vértice P-42 de coordenadas N=8266064,3099 e E=195385,55; 45,319m e 328°03'32,0" até o vértice P-43 de coordenadas N=8266102,7899 e E=195361,56; 19,665m e 328°07'38,3" até o vértice P-44 de coordenadas N=8266119,4999 e E=195351,17; 21,216m e 03°51'44" até o vértice P-45 de coordenadas N=8266140,6799 e E=195352,6; 2,927m e 37°55'35,4" até o vértice P-46 de coordenadas N=8266142,9899 e E=195354,4; 0,348m e 332°48'30" até o vértice P-47 de coordenadas N=8266143,2992 e E=195354,2411; 27,355m e 37°40'49,1" até o vértice P-48 de coordenadas N=8266164,9616 e E=195370,9718; 37,459m e 45°29'06,7" até o vértice P-49 de coordenadas N=8266191,2394 e E=195397,6985; 93,092m e 45°40'14,5" até o vértice P-50 de coordenadas N=8266256,3284 e E=195464,3294; 44,184m e 45°40'59,2" até o vértice P-51 de coordenadas N=8266287,2147 e E=195495,9611; 82,19m e 45°37'44,4" até o vértice P-52 de coordenadas N=8266344,7242 e E=195554,7474; 33,75m e 46°08'24,7" até o vértice P-53 de coordenadas N=8266368,1233 e E=195579,0968; 63,738m e 46°56'18,6" até o vértice P-54 de coordenadas N=8266411,6677 e E=195625,6921; 3,187m e 44°41'23" até o vértice P-55 de coordenadas N=8266413,9347 e E=195627,9347; 6,098m e 46°15'08,3" até o vértice P-56 de coordenadas N=8266418,1541 e E=195632,3427; 5,56m e 50°01'54,5" até o vértice P-57 de coordenadas N=8266421,7279 e E=195636,6066; 9,679m e 50°23'53,2" até o vértice P-58 de coordenadas N=8266427,9015 e E=195644,0687; 5,633m e 53°57'11,5" até o vértice P-59 de coordenadas N=8266431,2179 e E=195648,6255; 6,195m e 57°05'41" até o vértice P-60 de coordenadas N=8266434,5851 e E=195653,8294; 4,771m e 58°57'11,9" até o vértice P-61 de coordenadas N=8266437,0471 e E=195657,9193; 4,814m e 63°18'01,4" até o vértice P-62 de coordenadas N=8266439,2114 e E=195662,2226; 4,316m e 68°00'17,6" até o vértice P-63 de coordenadas N=8266440,8288 e E=195666,2268; 3,748m e 73°35'34,4" até o vértice P-64 de coordenadas N=8266441,888 e E=195669,824; 8,203m e 77°38'28,3" até o vértice P-65 de coordenadas N=8266443,6448 e E=195677,8419; 7,613m e 79°13'36,1" até o vértice P-66 de coordenadas N=8266445,0687 e E=195685,3252; 4,965m e 76°55'54,1" até o vértice P-67 de coordenadas N=8266446,1919 e E=195690,164; 4,651m e 83°32'48,5" até o vértice P-68 de coordenadas N=8266446,7149 e E=195694,7879; 42,07m e 86°46'06" até o vértice P-69 de coordenadas N=8266449,0877 e E=195736,8159; 20,743m e 87°33'21,2" até o vértice P-70 de coordenadas N=8266449,9728 e E=195757,5522; 17,487m e 86°40'12,7" até o vértice P-71 de coordenadas N=8266450,9891 e E=195775,0198; 12,716m e 88°26'20,4" até o vértice P-72 de coordenadas N=8266451,3357 e E=195787,7383; 11,678m e 89°50'35,2" até o vértice P-01, ponto inicial da descrição, sendo que as coordenadas estão representadas no sistema UTM e georreferenciadas ao sistema SIRGAS2000. Ficam os documentos do citado memorial à disposição dos interessados, que poderão impugnar o registro fundamentadamente no prazo de quinze dias corridos, contado da terceira e última publicação deste edital, ao qual foi anexado desenho de localização da área. Findo o referido prazo, sem impugnações, será feito imediatamente o registro. Dado e passado nesta Capital em 03 de abril de 2024.

Ricardo Rodrigues Alves dos Santos
Oficial de Registro

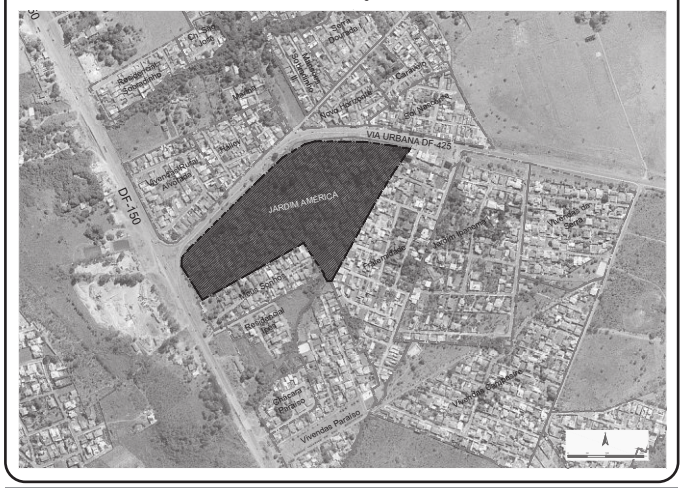

TJDFT **PODER JUDICIÁRIO DA UNIÃO**
TRIBUNAL DE JUSTIÇA DO DISTRITO FEDERAL E DOS TERRITÓRIOS

Vara Cível, de Família e de Órfãos e Sucessões do Núcleo Bandeirante
Avenida Contorno Área Especial13, Lote 14,1° ANDAR. SALA1.05.
Núcleo Bandeirante, BRASÍLIA- DF- CEP:71705-535
Telefone: 3103-2070 / 3103-2071- Horário de atendimento:12:00 às 19:00

EDITAL PARA CONHECIMENTO DE TERCEIROS PRAZO:10 (DEZ) DIAS

Número do processo:0701499-70.2023.8.07.0011
Classe judidal: INTERDIÇÃO/CURATELA (58)
REQUERENTE: ELIAS MANOEL DE SOUZA CPF/CNPJ:251.475.284-15
REQUERIDO: ANA MARIA BASTOS MORETTE- CPF/CNPJ:385.692.991-68

A Dra. CAMILLE GONÇALVES JAVARINE FERREIRA, Juíza de Direito Substituta da Vara Cível, de Família e de órfãos e Sucessões do Núcleo Bandeirante, FAZ SABER a todos os terceiros quantos o presente edital virem ou dele conhecimento tiverem que, nos autos da Ação INTERDIÇÃO/CURATELA (58) - Processo 0701499-70.2023.8.07.0011, ajuizada por REQUERENTE: ELIAS MANOEL DE SOUZA, **foi DECRETADA, mediante sentença transitada em julgado, a INTERDIÇÃO restrita a aspectos patrimoniais e negociais de ANA MARIA BASTOS MORETTE CPF: 385.692.991-68** por ser portadora de Transtorno Afetivo Bipolar, e ser incapaz de administrar seus bens. Nomeou-lhe os curadores: MÁRCIA MORETTE LIMA- CPF: 482.931.131-20 e MARCOS BASTOS MORETTE - CPF: 480.272.861-15; para o exercício de todos os atos jurídicos da vida civil. E, para que chegue ao conhecimento dos interessados e no futuro não possam alegar ignorância, expediu-se o presente edital, que será publicado três vezes no Diário de Justiça Eletrônico (DJ-e), nos termos do artigo 755, § 3°, do Código de Processo Civil. Fica(m), ainda, cientificado(a)(s) que este Juízo tem sede na Vara Cível, de Família e de Órfãos e Sucessões do Núcleo Bandeirante, endereço Avenida Contorno Área Especial 13, Lote 14, 1º ANDAR, SALA 1.05, Núcleo Bandeirante, BRASÍLIA - DF - CEP: 71705-535 Horário de Funcionamento:12h00 às 19h00. NÚCLEO BANDEIRANTE-DF, aos 6 de março de 2024. Eu, EDSON GERMANO DE OLIVEIRA JUNIOR, Servidor Geral, expeço, segue assinado pela Diretora de Secretaria, FLÁVIA ARAÚJO DA SILVA RORATO, por determinação do(a) MM. Juíza de Direito.

(documento datado e assinado eletronicamente)
FLÁVIA ARAUJO DA SILVA RORATO
Diretora de Secretaria

Este documento foi gerado pelo usuário 417.***.*** - 91 em 03/04/2024 12:56:52
Número do documento: 24030715391292100000172905634
https://pje.tjdft.jus.br/pje/Processo/ConsultaDocumento/listView.seam?x=24030715391292100000172905634
Assinadoeletronicamentepor:FLAVIAARAUJODASILVARORATO-07/03/202415:39:13