

# Amazônia em movimento

Nahima Maciel

Inspirada em histórias da própria Amazônia, o Corpo de Dança do Amazonas traz a Brasília dois espetáculos que convidam o espectador a um olhar poético e delicado sobre a importância e a mística da floresta. *Rios Voadores* e *TA - Sobre ser grande* têm apresentações hoje, amanhã e domingo no Teatro Caixa Cultural pelo projeto Circulação Amazônica.

Fundada há 25 anos, a companhia é um dos sete corpos de baile estáveis mantidos pelo governo do Amazonas e é formada por 24 bailarinos dirigidos pelo coreógrafo Mário Nascimento. É ele quem assina *TA - Sobre ser grande*, coreografia inspirada nos povos ticunas e com música do DJ Max Turbarão. “Os ticunas talvez sejam um dos povos mais numerosos

## SERVIÇOS

### Circulação Amazônia: Corpo de Dança do Amazonas 25 anos

Hoje e amanhã, às 20h, e domingo, às 19h, no Teatro da CAIXA Cultural Brasília. Ingressos: gratuitos, mediante retirada na bilheteria uma hora antes

### Oficina Dança Livre com elenco do Corpo de Dança do Amazonas – CDA

Hoje, às 14h, no Teatro Caixa Cultural. Vagas: 15. Inscrições no site da Caixa Cultural

### Oficina Dança Contemporânea com Mário Nascimento

Amanhã, às 14h. Vagas: 15. Inscrições no site da CAIXA Cultural

da região do Amazonas e é uma das tribos mais preservadas”, explica Nascimento.

MICHAEL DANTAS

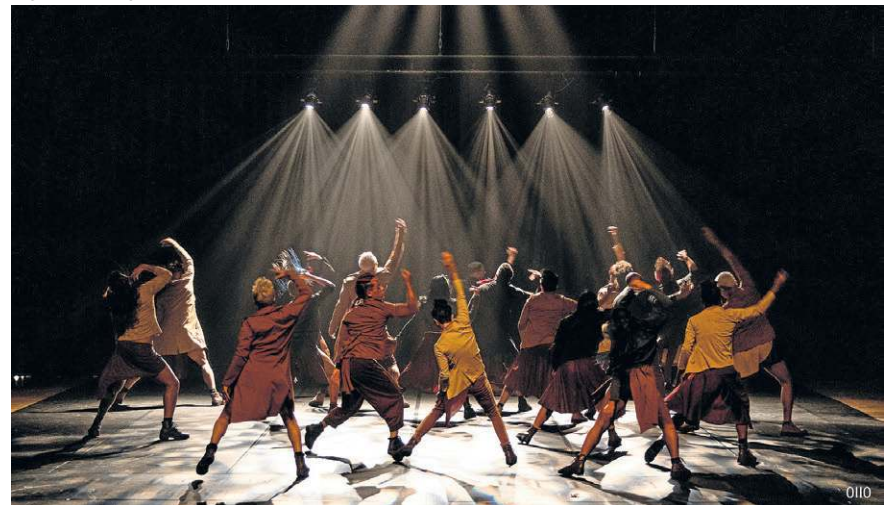

TA significa ser grande na língua ticuna e o coreógrafo criou movimentos inspirados na ideia de que os povos originários avançam no tempo para salvar o planeta. “Os povos indígenas originários têm muito mais condições de preservar a natureza, os animais, os bichos do que nós. Quando perdermos os povos originários, rios e florestas vão desaparecer. É uma homenagem muito

livre que faço”, diz. Em *Rios voadores*, criado pela mineira Rosa Antuña, a inspiração vem das famosas chuvas que viajam pelos céus da Região Amazônica até o Sudeste. Hoje e amanhã, o coreógrafo Mário Nascimento e o elenco da companhia também fazem duas oficinas, sendo uma para bailarinos e estudantes de dança e outra para o público interessado em práticas corporais.

A cultura dos ticuna inspirou espetáculo sobre a preservação da floresta

## ROTEIRO

### A INVENÇÃO DA COR: MAGIC SQUARE

Sexta, sábado e domingo, das 9h às 20h30, nos jardins do Centro Cultural Banco do Brasil (Setor de Clubes Esportivos Sul, Trecho 2). A obra-instalação cria planos de cor luminosos, formando ambientes para serem percorridos e experienciados pelo visitante. Entrada gratuita.

### BERNA REALE / RUIDOS

Sexta, sábado e domingo, das 9h às 20h40, na Galeria 3 do Centro Cultural Banco do Brasil (Setor de Clubes Esportivos Sul, Trecho 2). As obras discutem a condição humana diante da desigualdade de gênero, econômica e social e da violência. Entrada gratuita mediante retirada de ingressos na bilheteria ou no site do CCB.

### ESPELHO SONORO

Sexta, sábado e domingo, das 9h às 21h, nas galerias Piccola I e II da CAIXA Cultural (Setor Bancário Sul, Quadra 4 Lotes 3/4, Asa Sul). A exposição propõe uma imersão nas paisagens sonoras das cidades. Entrada gratuita.

### FORMAS DE CAPTURAR O TEMPO POR SANDRA CRIVELLARO

Sexta, sábado e domingo, das 10h às 20h, na Galeria Parangolé do Espaço Cultural Renato Russo (Comércio Residencial Sul 508 Bloco A, Asa Sul). O processo artístico de Sandra Crivellaro se baseia na simplificação e decodificação das formas na paisagem, capturando a essência dos elementos que a compõem. Entrada gratuita.

### LEA MARIA EM ALEMÃ DE CRIA

Domingo, às 21h, no Lendary Comedy (SIA Trecho 3 e 4, Complexo World Brasília). A alemã Lea Maria mora no Brasil há anos e faz passagem em Brasília com sua turnê de stand up. Ingressos a partir de R\$ 45 (meia-entrada social) + taxa na Sympla. Classificação indicativa: 16 anos.

### LUZ AETERNA – ENSAIO SOBRE O SOL

Sexta, sábado e domingo, das 9h às 20h40, nas galerias 2 e 4 e no Pavilhão de Vidro do Centro Cultural Banco do Brasil (Setor de Clubes Esportivos Sul, Trecho 2). Sete obras imersivas evocam a poética do Sol ao unir arte e tecnologia para proporcionar experiências sensoriais. Entrada gratuita mediante retirada de ingressos na bilheteria ou no site do CCB.

### METAMORFOSES: FLUXOS ENTRE CORES E FORMAS

Sexta, sábado e domingo, das 10h às 20h, na Galeria Rubem Valentim do Espaço Cultural Renato Russo (Comércio Residencial Sul 508 Bloco A, Asa Sul). O jogo plástico intuitivo e gestual que convida o espectador a apreciar a pintura como um evento estético de imersão. Entrada gratuita.

### O LABIRINTO DE VIDRO

Hoje e amanhã, às 20h, no Teatro Galpão Hugo Rodas do Espaço Cultural Renato Russo (Comércio Residencial Sul 508 Bloco A, Asa Sul). O espetáculo de dança é coreografado e dirigido por Carlos Guerreiro e Catherine Zilá. Ingressos a partir de R\$ 20 (meia-entrada) + taxa na Sympla.

### O POLICIAL QUE RI

Sexta, sábado e domingo, às 20h, no Teatro Sesc Garagem (Via W4 Sul, Quadra 713/913, Asa Sul). Solo do ator Vinícius Facó, a peça relata a situação de um policial fictício que entra em contradição com as relações de poder na corporação. Ingressos a partir de R\$ 20 (meia-entrada) + taxa na Sympla. Classificação indicativa: 16 anos.

### O ÚLTIMO APAGA A LUZ

Sexta e sábado, às 20h, e domingo, às 19h, no Espaço Cultural Ary Barroso (Comércio Residencial Sul 504/505, Asa Sul). O musical conta a história de uma senhora ranzinza que se vê obrigada a fazer as pazes com o carnaval. Ingressos a partir de R\$ 20 (meia-entrada) + taxa na Sympla.

### RETICÊNCIAS

Sexta, sábado e domingo, das 9h às 21h, na Galeria Acervo da CAIXA Cultural (Setor Bancário Sul, Quadra 4 Lotes 3/4, Asa Sul). A exposição traz o conceito de tempo e espaço a partir das obras de Yara Tupynambá e Anna Bella Geiger. Entrada gratuita.

### RIOS VOADORES

Hoje, às 20h, na CAIXA Cultural (Setor Bancário Sul, Quadra 4 Lotes 3/4, Asa Sul). O espetáculo de Rosa Antuña debate a importância da preservação do meio ambiente como ponto crucial para o equilíbrio do planeta. Entrada gratuita mediante retirada de ingressos na bilheteria.

### ROLÉ ALEATÓRIO COM ARI REIS E DENER BRUNO

Amanhã, às 20h, no Espaço Casa

do Casapark (Setor de Garagens e Concessionárias de Veículos, Lote 22 Lojas 143, 144 e 145). Stand up comedy de primeira qualidade. Ingressos a partir de R\$ 15 (meia-entrada) + taxa na Sympla. Classificação indicativa: 16 anos.

### TA – SOBRE SER GRANDE

Sábado, às 20h, e domingo, às 19h, na CAIXA Cultural (Setor Bancário Sul, Quadra 4 Lotes 3/4, Asa Sul). O espetáculo de Mário Nascimento reúne bailarinos que representam uma tribo da etnia Tikuna e expressam o sentimento de ser nortista. Entrada gratuita mediante retirada de ingressos na bilheteria.

### CIRCO BALÃO MÁGICO

Sexta, às 20h, e sábado e domingo, às 16h, 18h e 20h, no estacionamento do Parque Ana Lúcia (Parque da Cidade, Asa Sul). O circo da ex-integrante do Balão Mágico, Simony. Ingressos a partir de R\$ 30 (meia-entrada) + taxa na Sympla.

### CIRCO REAL PORTUGUÊS

Sexta, às 20h30, sábado às 18h e 20h30, e domingo, às 16h, 18h e 20h30, no estacionamento do Estádio Elmo Serejo Farias (Serejão), em Taguatinga. Com mais de 165 anos de história, os espetáculos do Circo Real Português levam alegria e diversão para todo o público. Ingressos a partir de R\$ 15 (cadeira lateral) + taxa na Sympla.

### CONSTRUÇÃO DE INSTRUMENTOS MUSICAIS PARA CRIANÇAS

Amanhã, às 9h (turma para crianças de

5 a 7 anos) e 14h (turma para crianças de 8 a 11 anos), na Sala Gente Arteira da CAIXA Cultural (Setor Bancário Sul, Quadra 4 Lotes 3/4, Asa Sul). A atividade reúne conceitos musicais, métodos científicos baseados na acústica e uma pitada de criatividade. Inscrições gratuitas no site da CAIXA Cultural.

### SALÃO DAS PRINCESAS E HERÓIS

Amanhã, às 14h, 14h30, 16h e 16h30, no Liberty Mall Shopping (Setor Comercial Norte, Quadra 2 Bloco D, Asa Norte). Penteados, pinturinha de rosto, maquiagem e unhas inspiradas no seu personagem preferido. Entrada gratuita mediante retirada de ingressos na Sympla.

### SHOW DE PALHÁCIA

Domingo, às 16h, na Sala Marco Antônio Guimarães do Espaço Cultural Renato Russo (Comércio Residencial Sul 508 Bloco A, Asa Sul). Neste show de mágica beneficente, o palhaço Chouchou garante a diversão de toda a criançada. Ingressos a partir de R\$ 25 (meia-entrada) + taxa na Sympla.

### VIAJANDO COM TAPETES CONTADORES

Sexta, sábado e domingo, às 15h, na Galeria Principal da CAIXA Cultural (Setor Bancário Sul, Quadra 4 Lotes 3/4, Asa Sul). Uma exposição interativa que traz uma visão de arte pensada especialmente para o público infantil, mas que agrada toda a família. Entrada gratuita mediante retirada de ingressos na bilheteria.