Tome Nota

As informações para esta seção são publicadas gratuitamente. O material de divulgação deve ser enviado com informações completas do evento (inclusive data e preço), no mínimo cinco dias úteis antes de sua realização.

CURSOS

Tecnologia
Estudantes do ensino médio de escolas públicas e particulares do DF podem participar do projeto Capacitech, que promove, até 4 de dezembro, cursos e workshops voltados para a área de tecnologia, produção de jogos eletrônicos e audiovisual. A programação acontece em novembro e dezembro. É obrigatório estar regularmente matriculado na escola para se cadastrar. As inscrições são gratuitas e podem ser feitas pelo site *capacitechbsb.com*.

Educação
O Itaú Social está com inscrições abertas para um curso gratuito sobre formas para avaliar o impacto de um projeto social ou política pública. A formação é destinada a estudantes de pós-graduação, graduados e profissionais das áreas economia, administração pública e atividades correlatas. Com carga de 100 horas, as aulas serão on-line. Os interessados devem se cadastrar no site *polo.org.br* até 18 de dezembro.

Ensino superior
Estão abertas as inscrições no processo seletivo para portador de diploma e transferências externa e interna nos cursos superiores de graduação presenciais do Câmpus Brasília, para ingresso no 1º semestre de 2024, que podem ser realizadas a partir de preenchimento de formulário disponível no site *ifc.edu.br*, até hoje. Mais informações pelo e-mail: *processoseletivo.brasilia@ifb.edu.br*.

OUTROS

Comédia
O brasiliense Denison Carvalho apresenta o stand up *No Detalhe*. O comediante faz parte do elenco do Comedy Central e é roteirista do programa A culpa é do Cabral. O espetáculo estará em cartaz em 9 de dezembro, no Teatro Sesi Saúde Central Park, na Asa Sul, às 21. Os ingressos custam R$ 40 (meia) e R$ 80 (inteira) e devem ser adquiridos pelo site *ingressodigital.com*. Mais informações pelo telefone (61) 98109.9080.

Stand Up
O comediante Thiago Ventura, um dos integrantes do grupo Quatro Amigos, estará em Brasília, em 16 de dezembro, às 20h30, na Sala do Planalto, no Centro de Convenções Ulysses Guimarães. Em seu quinto show solo, ele fala sobre relacionamentos e sexualidade na vida adulta. Os ingressos custam entre R$ 70 e R$ 140, disponíveis no site *ingressodigital.com*.

Desligamentos programados de energia

Não há desligamentos programados

Rock
Em 15 de dezembro, o Sabbarth — QE 26, conjunto M, Beco do Rock, Guará 2 — terá shows com as bandas My Bloody Vision, Nave Estelar e Barbarella B. A casa abre às 18h e as apresentações vão começar às 20h, com entrada é gratuita. Mais informações pelo Instagram *@sabbarth.cadabra*.

Iceland
O Parkshopping recebe a pista de patinação no gelo Iceland, no 2º piso, próximo ao cinema. O funcionamento é de segunda a sábado, das 10h às 22h, e aos domingos e feriados, das 11h às 21h. Os ingressos variam entre R$ 40 e R$ 80. Mais informações pela plataforma *sympla.com.br*.

Natal
O Shopping Pátio Brasil apresenta a Fazenda das Renas do Papai Noel como tema de Natal deste ano. O espaço conta com carrossel de renas, escorregador e balanço, e está aberto até 31 de dezembro. Papai Noel, é claro, também está o local, até 24 de dezembro. O evento é gratuito, na Praça Central do shopping, de segunda a sábado, das 10h às 22h, e aos domingos, das 13h às 19h. Mais informações pelo site *patiobrasil.com.br*.

Depois da Cidade
A mostra coletiva *Depois da Cidade* está em cartaz no Centro Cultural TCU em Brasília, na Galeria Marcantonio Vilaça, de segunda a sexta, das 9h às 18h. A exposição apresenta obras de oito artistas visuais de Brasília que discutem a cidade e como a presença humana se organiza a partir do aterro sanitário da Estrutural. Com entrada gratuita e livre para todos os públicos, fica em cartaz até 3 de fevereiro de 2024. Mais informações: (61) 3316-5327.

Cãominhada
Os pets do Cruzeiro também participam das festividades do aniversário de 64 anos da cidade. A administração regional está com as inscrições abertas até o dia 29 deste mês para a 2ª Cãominhada, que vai reunir os cachorrinhos da cidade e seus tutores em uma manhã de lazer e diversão. O evento será em 2 de dezembro, das 9h às 12h, com ampla programação no estacionamento do Ginásio do Cruzeiro. O formulário de inscrição está disponível no site *cruzeiro.df.gov.br*.

Felib
A 37ª edição da Feira do Livro de Brasília (Felib) vai até 3 de dezembro, na Biblioteca Nacional de Brasília (BNB), perto da Rodoviária do Plano Piloto. Este ano, o tema é *Mulheres a toda prosa*, que homenageia a força feminina e sua importância na literatura. Paralelamente, a BNB apresenta atrações do programa Mala do Livro — de bibliotecas domiciliares —, promove encontro de clubes de leitura para discutir mediação e oferece aulões de redação para o Programa de Avaliação Seriada (PAS) da UnB. A entrada é gratuita e os ingressos podem ser retirados pela plataforma *sympla.com.br*. Mais informações pelo Instagram *@feiradolivrobrasilia*.

Natal Being Tao
O mestre Woo, da Associação Being Tao, convida a todos para a festa comunitária que será realizada em 3 de dezembro, das 11h30 às 15h30, no Centro de Ensino Fundamental da SQN 104 (Escola Classe da 104 Norte). A programação conta com atividades culturais, tai chi leque, coral voz e sentimento, com crianças e jovens do Paranoá, e almoço. Os participantes podem contribuir com bebidas e comidas para compartilharem. É necessário confirmar a participação até 28 de novembro, pelo telefone (61) 98147-8033.

Exposição
De amanhã até 21 de janeiro, o CCBB Brasília recebe a exposição *Studio Drift — Vida em Coisas*, coletivo holandês fundado em 2007 pelos artistas Lonneke Gordijn e Ralph Nauta. O grupo trabalha criando esculturas, instalações e performances experimentais que fundem arte, design, tecnologia, ciência e natureza. A entrada é gratuita mediante a retirada de ingressos pelo site *ingressos.ccbb.com.br*. A mostra pode ser visitada todos os dias, das 9h às 21h, exceto às segundas-feiras, nas Galerias 1, 2, 5 e Pavilhão de Vidro.

Telefones úteis

Polícia Militar	190
Polícia Civil	197
Aeroporto Internacional	3364-9000
SLU - Limpeza	3213-0153
Caesb	115
CEB - Plantão	116
Corpo de Bombeiros	193
Correios	3003-0100
Defesa Civil	3355-8199
Delegacia da Mulher	3442-4301
Detran	154
DF Trans	156, opção 6
Doação de Órgãos	3325-5055
Farmácias de Plantão	132
GDF - Atendimento ao Cidadão	156
Metrô - Atendimento ao Usuário	3353-7373
Passaporte (DPF)	3245-1288
Previsão do Tempo	3344-0500
Procon - Defesa do Consumidor	151
Programação de Filmes	3481-0139
Pronto-Socorro (Ambulância)	192
Receita Federal	3412-4000
Rodoferroviária	3363-2281

Autorização para vaga especial
Divtran I - Plano Piloto
SAIN, Lote A, Bloco B, Ed. Sede - Detran/DF 12h e 14h às 18h
Divpol - Plano Piloto SAM, Bloco T, Depósito do Detran
Divtran II - Taguatinga QNL 30, Conjunto A, Lotes 2 a 6, Tag. Norte
Sertran I - Sobradinho Quadra 14 - ao lado do Colégio La Salle
Sertran II - Gama SAIN, Lote 3, Av. Contorno - Gama-DF

Tel: 3214-1146 • e-mail: *grita.df@dabr.com.br*

Isto é Brasília

Geovana Albuquerque/Agência Brasília

Natureza

O Jardim Botânico de Brasília é predominantemente composto por vegetação do Cerrado. Localizado às margens da DF-035, tem área de 5 mil hectares, sendo 526 ha abertos à visitação. O local fica aberto ao público de terça-feira a domingo, das 9h às 17h, incluindo feriados. O ingresso custa R$ 5 por pessoa. Para pedestres e ciclistas, a entrada é gratuita entre 7h30 e 8h50.

Poste sua foto com a hashtag *#istoebrasiliacb* e ela pode ser publicada nesta coluna aos domingos ***#istoebrasiliacb***

» Destaques

Exposição fotográfica

» O Brasília Photo Show traz uma das maiores exposições coletivas do país — a *Cidade da Fotografia – Brasília Photo Expo 2023*. Durante quatro meses, o público brasiliense pode ver as 400 fotos vencedoras de 2023; a exibição de equipamentos antigos no Museu da Fotografia; uma mostra eletrônica, de forma randômica, das mais de 850 fotos semifinalistas do festival; e uma retrospectiva das vencedoras de todas as edições anteriores. A exposição está no Museu de Arte de Brasília (Setor de Hotéis e Turismo Norte, Trecho 1, Projeto Orla, Polo 3, Lote 5). A entrada é gratuita, de quarta a segunda-feira, das 10h às 19h. Mais informações pelo link *brasiliaphotoshow.com.br*.

Leitura Dramatizada

» O coletivo Osdramátikos apresenta, hoje, o texto *Amor ao meio-dia*, de Alexandre Ribondi, em uma leitura dramatizada. A performance será com os alunos da oficina Abaetê Queiroz, André Araújo e Juliana Drummond. O evento, com duração de uma hora, será às 20h, no Teatro Mapati, na 707 Norte. Classificação indicativa: 14 anos. Ingressos: R$ 20 (meia) e R$ 40 (inteira) — retirada pelo site *sympla.com.br*.

Acompanhe o Correio nas redes sociais

(61) 99256.3846

Quem quiser fazer sugestões ao **Correio** pode usar o canal de interação com a redação do jornal por meio do WhatsApp. Com o programa instalado em um smartphone, adicione o telefone à sua lista de contatos.

/correiobraziliense
@cbfotografia
@correio

O tempo em Brasília

Muitas nuvens com pancadas de chuva e trovoadas isoladas.

Umidade relativa

Máxima **85%** Mínima **30%**

A temperatura

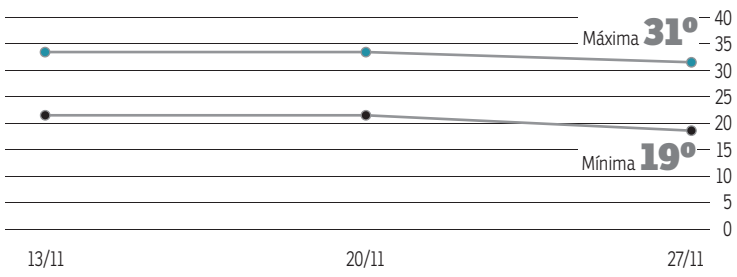

O sol

Nascente **5h30**
Poente **18h28**

A lua

Cheia **26/12**
Minguante **5/12**
Nova **12/12**
Crescente **19/12**

grita geral

***grita.df@dabr.com.br* (cartas: SIG, Quadra 2, Lote 340 / CEP 70.610-901)**

SAMAMBAIA SUL

POSTES SEM MANUTENÇÃO

Bruna Galvão, cantora, reclama que já fez três solicitações para consertar dois postes que não estão iluminando adequadamente a QN 11, Conjunto G, em Samambaia Sul. "No aplicativo, mostra o status de atendido, mas os postes não voltaram a iluminar", lamenta a leitora. O problema preocupa, principalmente, devido a questões de segurança para quem circula no local.

» ***Em nota, a CEB Ipês disse que enviará a demanda à área técnica, para averiguação. A empresa reforça a importância de os usuários abrirem chamado nos canais oficiais da companhia para informar qualquer defeito na prestação de serviços de iluminação pública. Os canais oficiais da companhia são: telefone 155 ou site*** **ceb.com.br.**

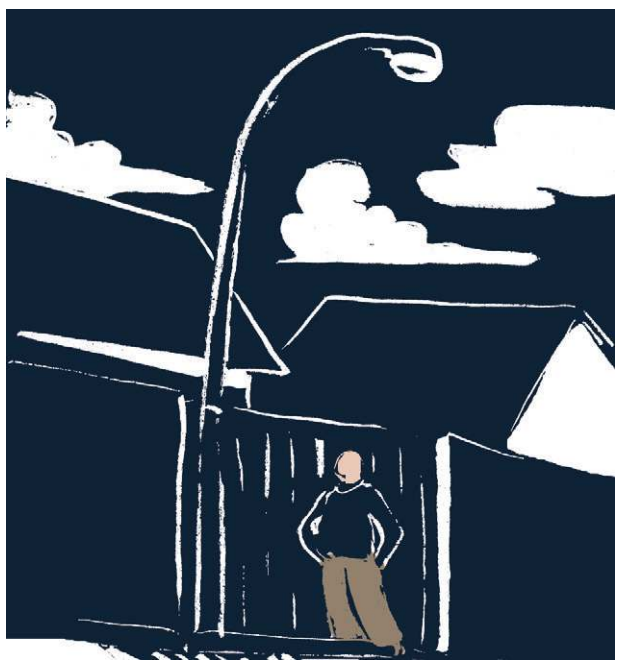

EIXO MONUMENTAL

FALTA DE ACESSIBILIDADE

O estudante André Augusto Ramos, 21 anos, reclama da falta de acessibilidade para cadeirantes no trecho que está em obras no Eixo monumental, Via S1, entre os ministérios da Pecuária e do Meio Ambiente. Segundo ele, a Novacap está realizando obras de revitalização no local, mas não fez um local para dar suporte a quem tem dificuldades de locomoção. "Hoje mesmo presenciei uma cadeirante enfrentando muitos problemas no local" relatou.

» ***Por meio de nota, a Novacap informa que os serviços são executados conforme determinam as técnicas de engenharia, o que permite a correção de eventuais falhas. A pasta acolhe a observação do contribuinte e vai avaliar os itens que motivaram a reclamação.***