Tome Nota

As informações para esta seção são publicadas gratuitamente. O material de divulgação deve ser enviado com informações completas do evento (inclusive data e preço), no mínimo cinco dias úteis antes de sua realização.

CURSOS

EJA 2024

A Educação de jovens e adultos (EJA) de 2024 na rede pública de ensino do Distrito Federal está com inscrições abertas até 12 de novembro. O cadastro pode ser feito on-line, pelo site *educacao.df.gov.br*. Podem se inscrever maiores de 15 anos que não concluíram o ensino fundamental e pessoas com mais de 18 anos que não finalizaram o ensino médio. Mais informações pelo site da Secretaria de Educação do DF: *educacao.df.gov.br*.

Tecnologia

Estudantes do ensino médio de escolas públicas e particulares do DF podem participar do projeto Capacitech, que vai promover cursos e workshops voltados para a área de tecnologia, produção de jogos eletrônicos e audiovisual. A programação será nos meses de novembro e dezembro. É obrigatório estar regularmente matriculado na escola. As inscrições são gratuitas e podem ser feita pelo site *capacitechbsb.com*.

IFB

Estão abertas as inscrições para os cursos técnicos do Instituto Federal de Brasília (IFB) 2024. As vagas são para o ensino médio integrado, subsequente (pós-médio) e educação de jovens e adultos (Proeja). São mais de trinta cursos diferentes e tudo gratuito. As inscrições vão até 24 de novembro e podem ser feitas pelo portal *ifb.edu.br*.

OUTROS

Show

Amanhã, a partir das 17h, o Sabbarth apresenta o *Super Sábado Show*, no Guará 2, conjunto M, bloco B, loja 30. O evento tem entrada de R$ 10 e a principal atração da noite é a banda Baratas de Chernobyl. Mais informações pelo telefone (61) 99502-5014 ou pelo Instagram *@sabbarth.cadabra*.

Stand up

O comediante Márcio Donato estará em Brasília, no próximo domingo, às 20h, no Teatro da Caesb, em Águas Claras, com o show *Saída de Emergência*. O espetáculo aborda a rotina intensa do artista, seus contratempos e tormentos. Os ingressos custam entre R$ 50 e R$ 100. Mais informações no site *ingressodigital*.com ou pelo telefone (61) 99212-9500.

Desligamentos programados de energia

» SAMAMBAIA

Horário: 9h às 15h
Local: QR 104 — CJ 02, CJ 03, CJ 09 a CJ 12
Local: QS 106 CJ 03
Local: QS 114 CJ 03
Serviço: construção de rede

» VICENTE PIRES

Horário: 10h às 13h30
Local: Colônia Agrícola Vicente Pires, chácaras 129, 206, 207, 244, 325 a 335, 344, 347, 373, ruas 8 e 13
Local: Feira Permanente, Ala 2
Local: Vila São José, Área Especial 11, chácaras 11, 76, 86, 102, 108, 129, 133, 134, 145, 147, 149, 178, 221, 224, 234, 236, 237, 239, 240, 242, 245, 246, 266, 267, 294, 295, 296, 298, 299, 325, 329, 411, 432, Quadra 13, ruas 8, 11 e 13
Serviço: construção de rede

Pagode

O grupo de pagode Sorriso Maroto vai se apresentar em Brasília amanhã, a partir das 18h, no Pavilhão de Exposições do Parque da Cidade. No repertório, estarão os maiores sucessos do grupo em seus 24 anos de existência. Os ingressos variam de R$ 80 a R$ 230. Mais informações pelo site *ingresse.com.br* ou pelo Instagram *@sorrisoasantigas*.

The Click

Cris Vieira, professora de inglês, poliglota, empresária e especialista em pronuncia, estará em Brasília, no dia 8 de novembro, das 19h as 23h, com o *The Click Experience*. O workshop é interativo e presencial. O objetivo do evento é apresentar para os alunos dinâmicas e formas diferentes para conscientizá-los sobre a pronúncia correta das palavras, bem como conectá-las à fala. Os ingressos custam R$ 299 e devem ser adquiridos pelo site *americanwaysny.com/theclickexperience-brasilia*. Mais informações no site *americanwaysny.com* ou pelo WhatsApp +1 (201) 293-1507.

Cinema para crianças

O Centro Cultural Banco do Brasil (CCBB) recebe, até 19 de novembro, a mostra *Um giro pelo mundo*, com filmes para toda a família, mas, principalmente, para as crianças. São curtas-metragens de nove países, incluindo o Brasil, em um total de 50 obras. Além disso, a mostra inclui atividades criativas e culturais voltadas para a sustentabilidade. A entrada é gratuita mediante retirada de ingressos por meio do link *ingressos.ccbb.com.br*. Mais informações e horários das sessões pelo site *ccbb.com.br*.

Exposição

Do chão para o chão, exposição da artista visual Helena Lopes, pode ser visitada até 19 de novembro, na galeria 2 do Museu Nacional da República, na Esplanada dos Ministérios. A mostra, que reúne imagens digitais, entre outros trabalhos, mescla realidade e ficção, para apresentar uma reflexão da autora sobre temas como ancestralidade, empatia e também a visitação feita por ela a Auschwitz (campo de concentração nazista na Alemanha). A entrada é gratuita e o espaço abre de terça-feira a domingo, das 9h às 18h30.

Arte visual

O artista visual Sérgio Adriano inaugurou a exposição *desCOLONIZAR CORpos*, na Caixa Cultural Brasília. A mostra conta com mais de 30 obras recentes. De acordo com o autor, o intuito é levar o público a refletir sobre a vida e a morte, além de temas como identidade racial e violência, a partir da crítica política e social. A exposição pode ser visitada até 17 de dezembro, com entrada franca, de terça a domingo, das 9h às 21h. Mais informações no site *caixacultural.gov.br*.

Portinari

A exposição *Portinari Raros*, no CCBB, exibe trabalhos de um dos maiores artistas plásticos brasileiros de todos os tempos, Cândido Portinari. A mostra é híbrida e conta com mais de 200 obras em formato físico ou digital. Algumas delas nunca foram vistas antes. A entrada é gratuita e a retirada dos ingressos deve ser feita pelo link *ingressos.ccbb.com.br/exposição-portinari-raros*. A exposição fica em cartaz até 11 de novembro.

Iceland

O Parkshopping Brasília recebe, até 18 de fevereiro de 2024, a pista de patinação no gelo Iceland. A pista está localizada no segundo piso, próximo ao cinema. O funcionamento é de segunda-feira a sábado, das 10h às 22h, e aos domingos e feriados, das 11h às 21h. Os ingressos variam entre R$ 40 e R$ 80. Mais informações pela plataforma *sympla.com.br*.

Telefones úteis

Polícia Militar	190
Polícia Civil	197
Aeroporto Internacional	3364-9000
SLU - Limpeza	3213-0153
Caesb	115
CEB - Plantão	116
Corpo de Bombeiros	193
Correios	3003-0100
Defesa Civil	3355-8199
Delegacia da Mulher	3442-4301
Detran	154
DF Trans	156, opção 6
Doação de Órgãos	3325-5055
Farmácias de Plantão	132
GDF - Atendimento ao Cidadão	156
Metrô - Atendimento ao Usuário	3353-7373
Passaporte (DPF)	3245-1288
Previsão do Tempo	3344-0500
Procon - Defesa do Consumidor	151
Programação de Filmes	3481-0139
Pronto-Socorro (Ambulância)	192
Receita Federal	3412-4000
Rodoferroviária	3363-2281

Autorização para vaga especial
Divtran I - Plano Piloto
SAIN, Lote A, Bloco B, Ed. Sede - Detran/DF 12h e 14h às 18h
Divpol - Plano Piloto SAM, Bloco T, Depósito do Detran
Divtran II - Taguatinga QNL 30, Conjunto A, Lotes 2 a 6, Tag. Norte
Sertran I - Sobradinho Quadra 14 - ao lado do Colégio La Salle
Sertran II - Gama SAIN, Lote 3, Av. Contorno - Gama-DF

Tel: 3214-1146 • e-mail: *grita.df@dabr.com.br*

Isto é Brasília

Minervino Júnior/CB/D.A.Press

Obra-prima

Considerado uma obra-prima da arquitetura brasileira moderna, com projeto de Oscar Niemeyer e paisagismo de Burle Marx, o Palácio do Itamaraty foi inaugurado em 1970. O prédio dá a impressão de flutuar sobre o espelho d'água. Pelas lentes do fotógrafo Minervino Júnior, é possível ver o Congresso Nacional, ao fundo. O espaço é aberto à visitação pública e as informações para conhecer o local estão disponíveis no site *palacio-itamaraty/*.

Poste sua foto com a hashtag *#istoebrasiliacb* e ela pode ser publicada nesta coluna aos domingos ***#istoebrasiliacb***

» Destaques

Natal

O Pátio Brasil Shopping inaugura, no próximo domingo, a decoração de Natal 2023. O tema deste ano é "Fazenda das Renas do Papai Noel". A programação terá show de mágica, cantada de natal, pintura de rosto, distribuição de pipoca, algodão doce e balões. O evento vai das 13 às 18h. Mais informações pelo site *patiobrasil.com.br* ou no Instagram *@patiobrasil*.

Café Being Tao Tai Chi

O Mestre Woo e a Associação Being Tao convidam para o Café Being Tao Tai Chi, que será realizado no próximo domingo, das 8h às 11h30, na Praça da Harmonia Universal, na EQN 104/105 Norte. Se chover, o evento será no Centro de Ensino Fundamental da 104 Norte. A programação começa com a prática do Tai Chi, das 8h às 9h. Em seguida, tem o café da manhã. Às 9h30, tem início a palestra "Egrégora", com José Carlos Natal de Morais Filho. O lanche é colaborativo. Também é preciso levar álcool para higienizar as mãos, água, caneca e tapetinho.

Acompanhe o Correio nas redes sociais

(61) 99256.3846

Quem quiser fazer sugestões ao **Correio** pode usar o canal de interação com a redação do jornal por meio do WhatsApp. Com o programa instalado em um smartphone, adicione o telefone à sua lista de contatos.

/correiobraziliense
@cbfotografia
@correio

O tempo em Brasilia

Muitas nuvens com pancadas de chuva e trovoadas isoladas

Umidade relativa

Máxima **100%** Mínima **55%**

A temperatura

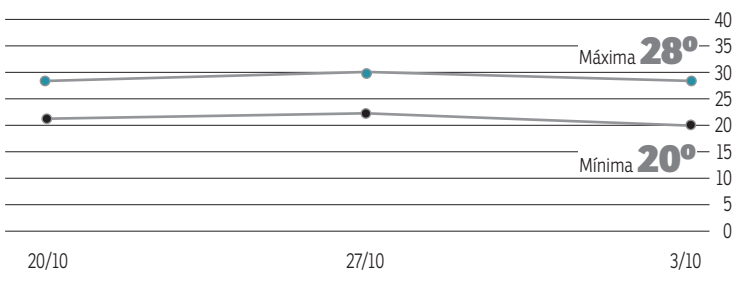

O sol

Nascente **5h34**
Poente **18h16**

A lua

Cheia **27/11**
Minguante **5/11**
Nova **13/11**
Crescente **20/11**

grita geral

***grita.df@dabr.com.br* (cartas: SIG, Quadra 2, Lote 340 / CEP 70.610-901)**

SANTA MARIA

FALTA DE TRANSPORTE PÚBLICO

Sinara dos Santos, 25 anos, moradora de Santa Maria, reclama da falta de ônibus. Segundo ela, a quantidade de coletivos é pouca, mesmo durante a semana. Nos feriados e fins de semana a frota é mais reduzida ainda, e isso prejudica os usuários. "Apenas duas linhas de ônibus operam aos feriados e aos finais de semana — a 254, que vai para o Gama, e a 3307, que vai da expansão Total Ville, até chegar ao BRT. São poucos veículos para atender a grande população", argumenta.

» ***A Semob explica que tem trabalhado em políticas públicas para a melhoria da mobilidade e do transporte público da capital". A pasta acrescenta que "monitora constantemente a operação do transporte público coletivo e faz os ajustes necessários. Constantemente, linhas de ônibus são criadas ou ampliadas com acréscimo de viagens e itinerários, para melhorar a prestação do serviço ao cidadão". A Semob orienta que Sinara registre sua manifestação na Ouvidoria do GDF, pelo site participa.df.gov.br ou via telefone 162, para que a equipe técnica da secretaria seja acionada e avalie a questão.***

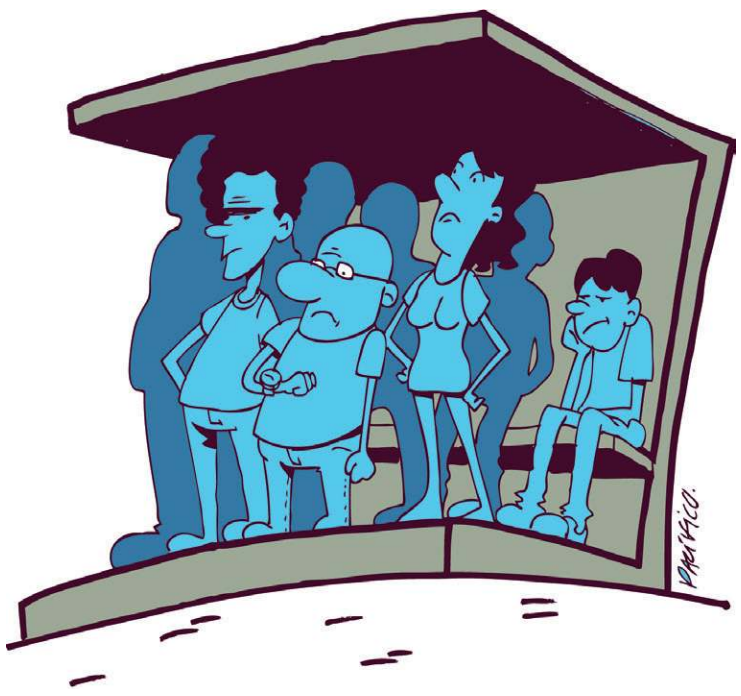

SAMAMBAIA

PROBLEMAS DE ILUMINAÇÃO

Victor Hugo Castro, estudante e morador de Samambaia Norte, na QR 403, conjunto 10, informa que um poste em sua quadra está há algum tempo sem funcionar da maneira correta. Segundo ele, "quando funciona, fica parecendo pisca-pisca".

» ***Em nota, a CEB informa que enviará uma equipe ao local. "É importante a população abrir chamado nos canais oficiais da companhia para informar qualquer defeito na prestação de serviços de iluminação pública", completa a companhia. Os canais oficiais da CEB são: telefone 155, aplicativo Ilumina DF e o site*** **www.ceb.com.br.**