Tome Nota

As informações para esta seção são publicadas gratuitamente. O material de divulgação deve ser enviado com informações completas do evento (inclusive data e preço), no mínimo cinco dias úteis antes de sua realização.

CURSOS

Consciência Corporal
Espaço Cultural Renato Russo tem vagas abertas para a oficina Corpo Raiz - Prática de Corpo. As atividades são realizadas às terças feiras até o mês de agosto, com objetivo de auxiliar na construção de concentração, foco, serenidade e presença por meio da consciência corporal. Com duração de 50 minutos por sessão, as aulas são ministradas no Teatro Galpão Hugo Rodas do Espaço Cultural Renato Russo, localizado no Comércio Residencial Sul 508, Bloco A da Asa Sul. Inscrição feita em: *espacoculturalrenatorusso.com.br/evento.*

Cidadania
O curso gratuito a distância de estimulação precoce para crianças de zero a três anos com atraso no desenvolvimento neuropsicomotor está disponível na plataforma de formação da Una-Sus: unasus.gov.br. Podem participar profissionais de saúde envolvidos na reabilitação de pessoas com deficiência e demais interessados nas temáticas abordadas. A carga horária é de 30 horas. As inscrições vão até 30 de junho. Mais informações no site *gov.br/saude.*

Concursos
O IMP concursos fará lives com aulas gratuitas para preparação de candidatos a concursos na área de carreiras policiais. Para participar os interessados devem acessar o canal do YouTube IMPConcursosOficial, em 8, 15 e 22 de maio, das 20h às 22h. Mais informações no site *impconcursos.com.br.*

Dança do ventre
O projeto Jovem de Expressão abre inscrições para aulas gratuitas de dança do ventre. São oferecidas 20 vagas para pessoas entre 18 a 40 anos. As aulas serão ministradas todas as terças, às 19h30, na sede do Jovem de Expressão, localizada no Setor M, EQNM 18/20, Praça do Cidadão, em Ceilândia. As inscrições podem ser feitas até hoje, por meio do formulário on-line divulgado nas redes sociais *linktr.ee/jovemdeexpressao.*

OUTROS

Filmes de viagem
Até 7 de maio, no cinema do CCBB, a mostra El Camino oferece um apanhado histórico de filmes de viagem, realizados desde 1960, em nove países sul-americanos. O cinema do CCBB fica no Edifício Tancredo Neves do Setor de Clubes Sul. A entrada é gratuita, com retirada de ingressos na plataforma bb.com.br/cultura. Programação completa da atração disponível no *ccbb.com.br/brasilia/programacao.* Para mais informações: (61) 3108-7600.

Desligamentos programados de energia

» Até o fechamento desta edição, a Neoenergia não havia divulgado se haveria desligamentos programados de energia para hoje.

Cinema
Hoje, a sessão infantil do Cine Brasília exibe o filme PARA'Í, de Vinicius Touro, a ficção infanto-juvenil rodada na terra indígena Jaraguá, zona norte de São Paulo. O retrata a jornada de descoberta de identidade de Pará, uma criança Guarani. O Cine Brasília é localizado na Asa Sul, Superquadra Sul 107, próximo a estação de metrô 106 do Metro. A programação completa até 3 de maio esta disponível no perfil de Instagram *@cinebrasiliaoficial.* Entradas a venda em cinebrasilia.com, a meia entrada tem valor de R$ 10, R$ 20 a inteira.

Negócio digital
Auditório da S4 Hotel, na Rua 36 Sul de Águas Claras é palco de Palestra sobre Marketing de influência e Instagram com o Youtuber Eldo Gomes. O encontro é as 14h, com conclusão às 22h, em 29 de abril. Os ingressos para o evento estão à venda pelo site ou app, disponível em lojas de aplicativos, Sympla e custam R$ 130. Para mais informações: (62) 98104-8862 e *@musicbrasil360oficial.* Os convidados são jornalista esportivo Luiz Andreoli, o escritor e João Dornelas e a empresária e educadora Yara Prado.

Comédia
No espetáculo Deixa que eu conto, os atores brincam com diferentes acessórios para contar histórias fantásticas no formato stand-up. A curta temporada terá duas apresentações em 6 de mario, ás 21h e 7 de maio, às 21h, e domingo, às 20h. Ingressos estão à venda pela plataforma Sympla por R$ 100 a inteira, R$ 50 a meia entrada e R$ 70 mediante a doação de 1kg de alimento. A peça é no teatro da UNIP no SGAS 913 da Asa Sul. A classificação é livre para todos os públicos.

Jazz
O tradicional evento brasiliense Buraco do Jazz realiza festival ao lado do Panteão da Pátria. A abertura dessa edição do Festival esta marcada para 4 de maio, às 18h, no gramado ao lado do Panteão da Pátria e da Bandeira Nacional, na Praça dos Três Poderes. O festival tem entrada colaborativa e conta com food trucks parceiros para garantir a alimentação dos visitantes. Mais informações pelos perfis de Instagram e Facebook *@buracodojazz.*

Expressão e tecnologia
A companhia de dança contemporânea Anti Status Quo estreia o trabalho coreográfico inédito QR Corpo. A temporada de atividades conta com seis apresentações até 7 de maio, sempre às sextas-feiras e sábados, às 20h, e aos domingos, às 18h30. A performance pode ser vista no Espaço Casa do Shopping Casapark, com acesso pela Livraria da Travessa, no Setor de Garagens e Concessionárias Sul do Guará. A entrada é gratuita, com retirada de ingressos pela plataforma Sympla.

Registro de paternidade
A Defensoria Pública do Distrito Federal (DPDF) promove, hoje, a primeira edição mensal do projeto Dia da Mulher da DPDF. A parceria oferta serviços às mulheres com foco em mães de crianças sem registro de paternidade. A triagem e a distribuição de vouchers para atendimentos serão realizadas das 10h às 12h. A ação será realizada no núcleo da DPDF do Setor Comercial Norte (Quadra 1, Conjunto G, Edifício Rossi Esplanada Business). O Dia da Mulher será realizado a cada primeira segunda-feira do mês e prestará diversos serviços exclusivos para mulheres.

Legado
Está em exibição no Museu Nacional da República a exposição Retrospectiva de Pedro Ivo Verçosa, artista visual brasiliense fundador de espaços independentes de criação artística em Brasília e São Paulo. A exposição com mais de 400 obras pode ser visitada toda terça e domingo, das 9h às 18h30, até 4 de junho. A entrada é gratuita e sem retirada de ingressos, no museu cartão postal do DF localizado na Esplanada dos Ministérios. Programação completa do museu no Instagram *@museunacionaldarepublica.*

Telefones úteis

Polícia Militar	190
Polícia Civil	197
Aeroporto Internacional	3364-9000
SLU - Limpeza	3213-0153
Caesb	115
CEB - Plantão	116
Corpo de Bombeiros	193
Correios	3003-0100
Defesa Civil	3355-8199
Delegacia da Mulher	3442-4301
Detran	154
DF Trans	156, opção 6
Doação de Órgãos	3325-5055
Farmácias de Plantão	132
GDF - Atendimento ao Cidadão	156
Metrô - Atendimento ao Usuário	3353-7373
Passaporte (DPF)	3245-1288
Previsão do Tempo	3344-0500
Procon - Defesa do Consumidor	151
Programação de Filmes	3481-0139
Pronto-Socorro (Ambulância)	192
Receita Federal	3412-4000
Rodoferroviária	3363-2281

Autorização para vaga especial
Divtran I - Plano Piloto
SAIN, Lote A, Bloco B, Ed. Sede - Detran/DF 12h e 14h às 18h
Divpol - Plano Piloto SAM, Bloco T, Depósito do Detran
Divtran II - Taguatinga QNL 30, Conjunto A, Lotes 2 a 6, Tag. Norte
Sertran I - Sobradinho Quadra 14 - ao lado do Colégio La Salle
Sertran II - Gama SAIN, Lote 3, Av. Contorno - Gama-DF

Tel: 3214-1146 • e-mail: *grita.df@dabr.com.br*

Isto é Brasília

Lúcio Bernardo Jr./Agência Brasília

Um encanto entre os Poderes

As sedes dos Poderes do Distrito Federal estão reunidas entre as vias N1 e S1, no Eixo Monumental. Entre esse conjunto de espaços, está localizada a simpática Praça do Buriti — uma área de mais de 47 mil m² que ilumina a cidade e encanta com seu paisagismo e o simbólico exemplar da árvore que dá nome ao logradouro.

Poste sua foto com a hashtag *#istoebrasiliacb* e ela pode ser publicada nesta coluna aos domingos ***#istoebrasiliacb***

» Destaques

Loucura

» Mostra gratuita Desalinhos e Costuras: Arte e Loucura com exposição, oficinas, rodas de conversa, cineclube e performances dos coletivos Cia. Atravessa a Porta, Maluco Voador e Bloco do Rivotrio. A programação é gratuita e aberta a todos os públicos. Em 7 de maio, a sessão de filmes Outros Voos exibe curtas-metragens do bloco do RivoTrio e estreia do longa-metragem Os Capsianos, das 15h às 18h. O evento é na sala Marco Antônio Guimarães do Espaço Cultural Renato Russo, na 508 Sul.

Vera Verão

» O espetáculo Jorge Pra Sempre Verão chega à Brasília para temporada de 3 a 21 de maio. Dirigida por Rodrigo França, a encenação desenvolve uma ficção a partir da biografia do artista brasileiro Jorge Laffond, que foi imortalizado na personagem da Vera Verão. A peça ocorre no Teatro do CCBB, localizado no Trecho 2 do Setor de Clubes Sul, de quarta a sábado, às 20h, e domingo, às 19h. Ingresso por R$ 30 a inteira e R$ 15 a meia para estudantes, professores, profissionais da saúde, pessoa com deficiência e acompanhante, maiores de 60 anos e clientes BB. Informações em: *ccbb.com.br/brasilia/programacao.*

Acompanhe o Correio nas redes sociais

(61) 99256.3846

Quem quiser fazer sugestões ao **Correio** pode usar o canal de interação com a redação do jornal por meio do WhatsApp. Com o programa instalado em um smartphone, adicione o telefone à sua lista de contatos.

/correiobraziliense
@cbfotografia
@correio

O tempo em Brasília

Poucas nuvens

Umidade relativa

Máxima **95%** Mínima **55%**

A temperatura

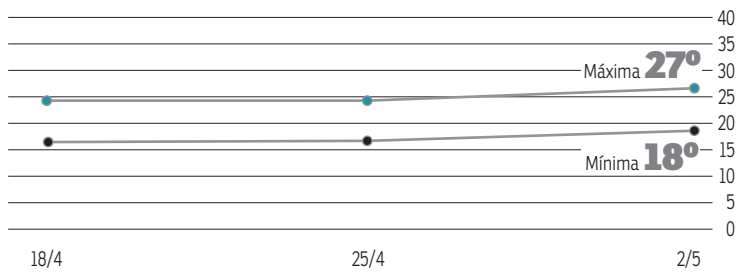

O sol

Nascente **6h23**
Poente **17h54**

A lua

Cheia **5/5**
Minguante **12/5**
Nova **19/5**
Crescente **27/5**

grita geral

***grita.df@dabr.com.br* (cartas: SIG, Quadra 2, Lote 340 / CEP 70.610-901)**

SAMAMBAIA

PNEUS EM CÉU ABERTO

"Fico preocupada com a dengue aqui em samambaia tem muitos casos" e a situação apreensiva vivida pela moradora de samambaia Leila Patrícia. Que procurou a coluna do *Grita Geral*, segundo ela há bastante pneus descartados de maneira indevida ao lado da estação Samambaia sul. "Todo dia passo por ali e tá cheio de pneu, com as chuvas aumentando fico preocupada com a dengue" afirma.

» ***O Serviço de Limpeza Urbana(SLU) informa que os pneus que tinham sido descartados irregularmente já foram recolhidos pelo SLU. Os materiais estão no pátio do Núcleo de Samambaia e serão aproveitados em um ponto de revitalização do projeto De Cara Nova nas próximas semanas. O SLU conta com a colaboração da população para manter as regiões do Distrito Federal limpas e sem acúmulo de resíduos e entulhos. Denúncias sobre descarte irregular podem ser registradas pela ouvidoria, no telefone 162, ou no site participa.df.gov.br.***

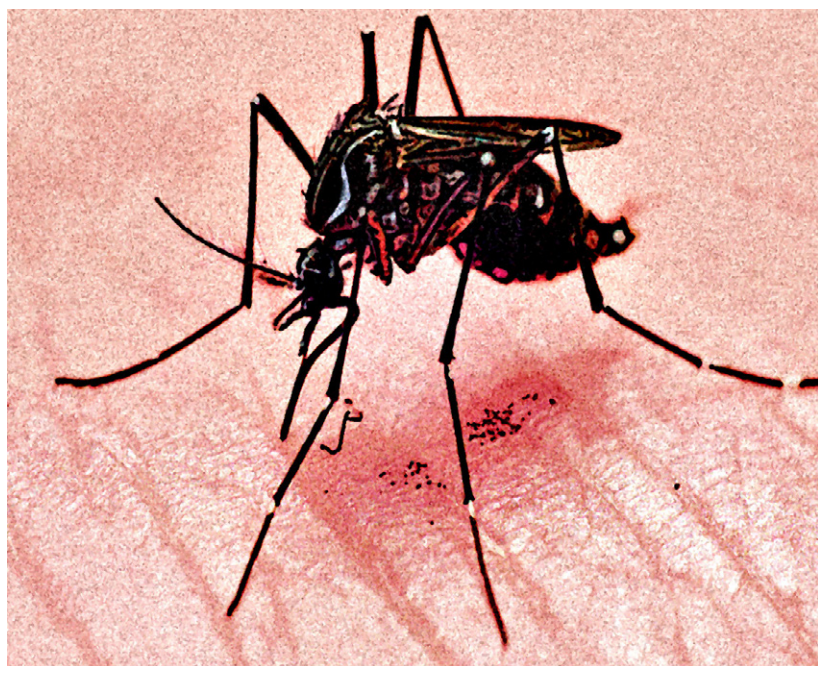

SÃO SEBASTIÃO

BURACOS NA VIA

A vendedora de peças de roupas Dulce Maria de Lima, 50 anos, se queixa da grande quantidade de buracos por toda a extensão da via pública no Setor comercial do Morro da Cruz, em São Sebastião. "Os carros costumam cair no buraco e mesmo após cobertos, os buracos reabrem quando chove novamente", expõe a moradora.

» ***A coluna Grita Geral realizou contato com a Administração Regional de São Sebastião, mas não obteve devolutiva até o fechamento desta edição. O espaço permanece aberto.***