Tel: 3214-1146 • e-mail: *grita.df@dabr.com.br*

Tome Nota

As informações para esta seção são publicadas gratuitamente. O material de divulgação deve ser enviado com informações completas do evento (inclusive data e preço), no mínimo cinco dias úteis antes de sua realização.

CURSOS

Residência Médica
O Ministério da Saúde abre vagas para seleção de profissionais para programas de residência multiprofissional e em áreas da saúde, até 23 de abril. São 837 bolsas concedidas para incentivar a formação de especialistas. As inscrições são feitas pelo site *sigresidencias.saude.gov.br*. O resultado final do processo seletivo está previsto para 23 de maio.

Jovem Aprendiz
As inscrições para o programa Jovem Aprendiz dos Correios estão abertas. São 4.382 vagas para todo o território nacional. Podem participar estudantes entre 14 e 21 anos completos no ato da contratação, cursando, no mínimo, o 9º ano do ensino fundamental. As inscrições podem ser feitas pelo portal *correios.com.br*, até hoje. Do total de vagas, 10% serão destinados a candidatos com deficiência e 20% aos autodeclarados pretos e pardos.

Dança e terapia
Espaço Cultural Renato Russo promove oficina gratuita de dança inclusiva. Método terapêutico e instrumento de reabilitação que utiliza técnicas relacionadas à prática da dança a favor da reeducação motora. A próxima oficina ocorre em 24 de abril, das 17h às 21h. No Aquário do Espaço Cultural, localizado no Comércio Residencial Sul 508 Bloco A da Asa Sul. Para realizar as inscrições é necessário o contato pelo WhatsApp (61) 98245-8454.

Mecânica
O IFB Campus Taguatinga está com inscrições abertas, até o dia 24 de abril, para contratação de professor substituto na área de Mecânica. As inscrições serão realizadas exclusivamente via internet, com envio de documentos para o endereço eletrônico *ctag.protocolo@ifb.edu.br*. A seleção será feita em duas fases, sendo a primeira análise curricular e a segunda uma prova de desempenho didático. Mais informações no site: *ifb.edu.br/taguatinga*

Desenho de moda
A oficina de desenho de moda com Andrea Tibery ocorrerá em 24 de abril, das 9h às 18h, com o total de 8 horas de curso. Serão ofertadas 20 vagas, além de 15 vagas na lista de espera, caso tenha alguma desistência. Na oficina, o aluno vai aprender sobre desenho e design de moda. A oferta é totalmente gratuita com retirada de ingressos pela plataforma Sympla. As aulas ocorrem na sede do Jovem de Expressão, localizado no Setor M, EQNM 18/20, onde fica a Praça do Cidadão, em Ceilândia.

Desligamentos programados de energia

» **PLANALTINA**
Horário: 9h às 16h. Local: BR 020, KM 18. Serviço: Manutenção de rede. Local: Núcleo Rural Córrego do Arrozal, KM 17. Serviço: Manutenção de rede.

Concursos
O IMP concursos fará mais duas lives gratuitas para preparação de candidatos aos concursos da Câmara dos Deputados e na área de carreiras policiais. Para participar os interessados devem acessar o canal do *YouTube IMPConcursosOficial*, em 24 de abril, de 19h30 às 22h, e em 27 de abril, às 20h. Mais informações no site *impconcursos.com.br*

OUTROS

Saúde
Em comemoração ao aniversário de Brasília, a rede de academias Bodytech traz aulão fitness gratuito em 23 de abril. Com início às 9h, as atividades do evento também incluem mesa de café da manhã, música com DJs e exposições de negócios locais. O evento ocorre no Mezanino da Torre de TV de Brasília, no Eixo Monumental. As vagas são limitadas e o link para realizar as inscrições é disponibilizado nas redes sociais do Mezanino, *@meza.nino*, e da Bodytech, *@bt_lagosul*. Mais informações em: (61) 3468-1101.

Cultura
Evento Meio-dia em ponto traz à Ceilândia música, feira de economia criativa, dança e oficinas. Até 23 de abril, a programação inicia às 12h e se estende até às 20h. As atividades são gratuitas e livres para todos os públicos. Na Praça Ferrock, localizada na QNP 13 do Setor P Norte, de Ceilândia. Mais informações em *meiodiaemponto.com.br*. Para sua realização, o evento conta com patrocínio do FAC — Fundo de Apoio à Cultura do Distrito Federal.

Dia Internacional do Choro
Em 23 de abril, o Espaço Casa celebra o Dia Internacional do Choro com o show Orquestra Pizindim, lembrando clássicos do mestre Pixinguinha. A atração inicia às 17h no piso superior do Shopping Casa Park, no Setor de Garagens e Concessionárias Sul do Guará. Os ingressos devem ser adquiridos pela plataforma Sympla a custo de R$ 20 a inteira e R$ 10 a meia entrada, no primeiro lote. O segundo lote de ingressos fica por R$ 30 a inteira e R$ 15 a meia entrada. Mais informações em: (61) 3403-5300.

Cães Guia
O Instituto Federal de Goiás tem vagas abertas até amanhã para cadastro e seleção de candidatos à utilização de cães-guia. A seleção é direcionada a pessoas com deficiência visual, residentes em Goiás ou no Distrito Federal. Para se inscrever, é preciso ter idade mínima de 18 anos, ou ser emancipado. A inscrição é feita por formulário on-line disponível em *ifgoiano.edu.br*. Os cães serão ofertados gratuitamente após treinamento pelo Centro de Formação de Treinadores e Instrutores de Cães-Guia do IF Goiano — Câmpus Urutaí.

Brasília para Gigantes
O Casapark traz a segunda edição do Brasília para gigantes até 30 de abril, uma experiência lúdica de atividades que trabalham habilidades motoras e o desenvolvimento cognitivo. O evento é gratuito, de segunda a quinta-feira, das 12h às 20h. De sexta a domingo, incluindo o feriado, a visitação requer inscrição por meio da plataforma Sympla. O Casapark é localizado no Setor de Garagens e Concessionárias Sul do Guará. Atividades voltadas para crianças de 4 a 10 anos.

Exposição Pinturas em Paralelo
A galeria de arte Casa Thomas Jefferson abre a exposição Pinturas em paralelo, da artista plástica Valeska Hadelich. Com visitação até 20 de maio, das 18h30 às 21h, a mostra celebra o aniversário de Brasília e a própria autora dos quadros, uma personagem que faz parte da história da cidade. Violinista respeitada no meio musical do DF, Valeska evoca todas as mulheres guerreiras, competentes, talentosas e resilientes que vieram contribuir para o desenvolvimento da nova capital. A entrada é gratuita de segunda a sexta-feira, das 8h às 19h e nos sábados, das 8h às 12h.

Telefones úteis

Polícia Militar	190
Polícia Civil	197
Aeroporto Internacional	3364-9000
SLU - Limpeza	3213-0153
Caesb	115
CEB - Plantão	116
Corpo de Bombeiros	193
Correios	3003-0100
Defesa Civil	3355-8199
Delegacia da Mulher	3442-4301
Detran	154
DF Trans	156, opção 6
Doação de Órgãos	3325-5055
Farmácias de Plantão	132
GDF - Atendimento ao Cidadão	156
Metrô - Atendimento ao Usuário	3353-7373
Passaporte (DPF)	3245-1288
Previsão do Tempo	3344-0500
Procon - Defesa do Consumidor	151
Programação de Filmes	3481-0139
Pronto-Socorro (Ambulância)	192
Receita Federal	3412-4000
Rodoferroviária	3363-2281

Autorização para vaga especial
Divtran I - Plano Piloto
SAIN, Lote A, Bloco B, Ed. Sede - Detran/DF 12h e 14h às 18h
Divpol - Plano Piloto SAM, Bloco T, Depósito do Detran
Divtran II - Taguatinga QNL 30, Conjunto A, Lotes 2 a 6, Tag. Norte
Sertran I - Sobradinho Quadra 14 - ao lado do Colégio La Salle
Sertran II - Gama SAIN, Lote 3, Av. Contorno - Gama-DF

Isto é Brasília

Marcelo Ferreira/CB/D.A Press

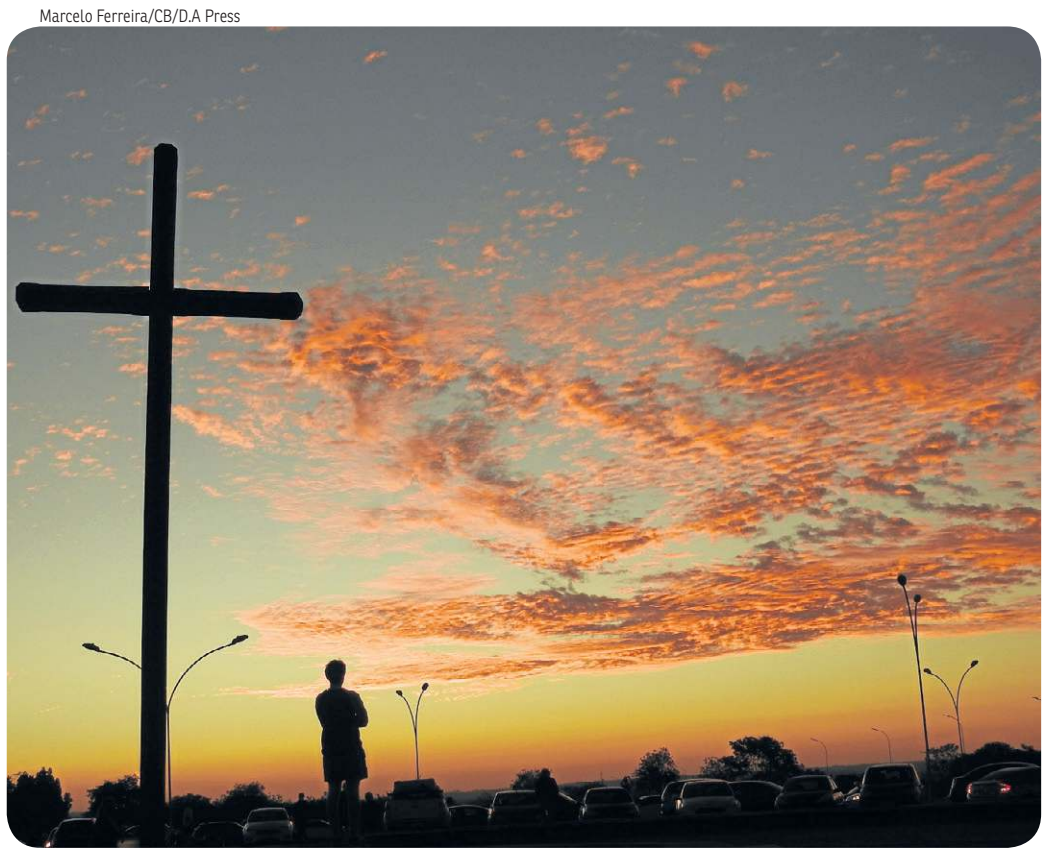

Praça do Cruzeiro

Cinco anos antes da inauguração de Brasília, uma cruz foi fincada no ponto mais alto da área onde seria construída a nova capital. Ali foi realizada a primeira missa, em 3 de maio de 1957, com a presença de 15 mil pessoas. Além da importância simbólica e histórica, o lugar é uma excelente opção de passeio para ver o pôr do sol onde tudo começou.

Poste sua foto com a hashtag *#istoebrasiliacb* e ela pode ser publicada nesta coluna aos domingos ***#istoebrasiliacb***

» Destaques

Fotografia brasileira

» O Centro Cultural Banco do Brasil (CCBB) inaugurou uma retrospectiva da obra de Walter Firmo, retomando mais de 70 anos de trajetória do consagrado fotógrafo carioca, fundamental para a fotografia brasileira. Para visitação, é necessária a retirada gratuita dos ingressos pelo site ccbb.com.br. A exposição fica disponível até 25 de junho nas galerias 1 e 2 do espaço cultural, localizado no Setor de Clubes Sul, Trecho 2, Lote 22. Mais informações em Informações: (61) 3108 7600. A atração é indicada para maiores de 14 anos.

Expressão e tecnologia

» Companhia de dança contemporânea Anti Status Quo estreia a performance QR Corpo. A temporada conta com seis apresentações, tendo início em 28 de abril e vai até 7 de maio. Sempre às sextas e sábados, às 20h, e domingos, às 18h30. A atração fica disponível para visitação no Espaço Casa do Shopping Casapark, com acesso pela Livraria da Travessa, localizado no Setor de Garagens e Concessionárias Sul do Guará. As entradas são gratuitas com retirada de ingressos pelo Sympla.

Acompanhe o Correio nas redes sociais

(61) 99256.3846

Quem quiser fazer sugestões ao **Correio** pode usar o canal de interação com a redação do jornal por meio do WhatsApp. Com o programa instalado em um smartphone, adicione o telefone à sua lista de contatos.

/correiobraziliense
@cbfotografia
@correio

O tempo em Brasília

Muitas nuvens com pancadas de chuva isoladas

Umidade relativa

Máxima **90%** Mínima **50%**

A temperatura

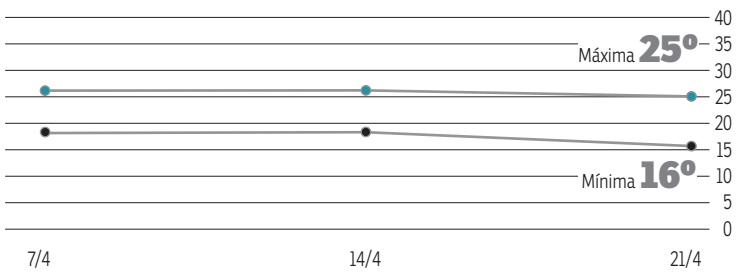

O sol

Nascente **6h20**
Poente **18h01**

A lua

Cheia **4/6**
Minguante **12/5**
Nova **20/4**
Crescente **28/4**

grita geral

***grita.df@dabr.com.br* (cartas: SIG, Quadra 2, Lote 340 / CEP 70.610-901)**

JARDIM BOTÂNICO

BUEIRO IRREGULAR

Biltis Braga Souza, 39 anos, desempregada, moradora da Rua 13, casa 120, João Cândido, localidade que fica entre o Jardim Botânico e São Sebastião, procurou a coluna por conta de um bueiro irregular, que fica em frente à casa dela. De acordo com a mulher, durante os períodos de chuva, a água que deveria escoar pelo bueiro, acaba inundando sua casa. A moradora do Jardim Botânico procurou o canal de atendimento, em fevereiro deste ano via Instagram, mas a resposta que obteve foi que deveria procurar a Ouvidoria. A mesma entrou em contato mais de uma vez, mas não obteve resposta.

» ***Após o contato de nossa coluna, por e-mail, com Administração Regional do Jardim Botânico, Biltis conseguiu falar com a Ouvidoria dia (18/04), que disse que em 20 dias, no máximo, o problema será resolvido. A mesma recebeu um protocolo da ouvidoria e está aguardando a resolução da questão do bueiro***

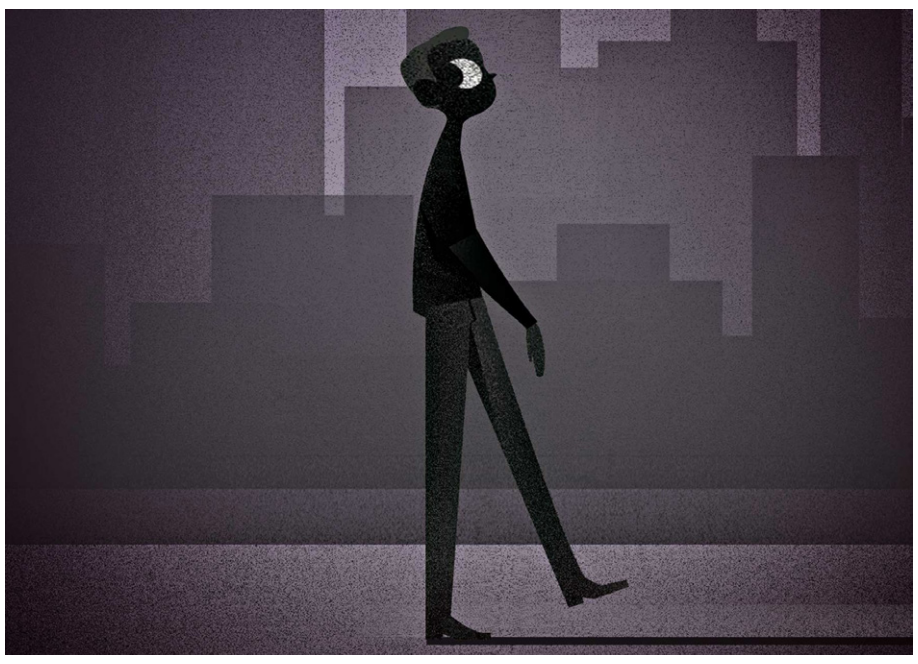

GAMA

POSTE SEM FUNCIONAMENTO

Eduardo César, Morador do Gama, denuncia que, na quadra 08, conjunto C, do Setor Sul do Gama, um poste está sem funcionar. Ele explica que já foram feitas reclamações no dia 31 de março deste ano, mas "a operadora disse que não há prazo previsto para o conserto". Eduardo afirma que a falta de funcionamento do poste é fator de risco, pois na área circulam usuários de drogas. "Não podemos ficar no escuro.

» ***A assessoria de imprensa da Neonergia respondeu que a demanda foi encaminhada para o setor de manutenção e será executada de acordo com a ordem de manutenções encaminhadas para a equipe.***