

Brasília-DF



DENISE ROTHENBURG
deniserothenburg.df@dabr.com.br

Um segmento a conquistar

Ao colocar a faixa de isenção do IR em R\$ 2.640, o presidente Lula tenta conquistar uma parcela da classe média que votou em Jair Bolsonaro. Virão outras medidas para atrair esse segmento do eleitorado.

Energia jogada fora

As medidas da Controladoria-Geral da União (CGU), tanto no quesito cartão de vacinação do ex-presidente Jair Bolsonaro quanto no ultimato para que o Exército apresente o relatório da investigação sobre manifestações políticas do general Eduardo Pazuello, preocupam aliados do presidente Lula. Muitos consideram que o governo perde tempo com questões acessórias, que alimentam discursos de ódio de parte a parte.

Veja bem

Na semana passada, Lula anunciou o novo salário mínimo, a ampliação da faixa de isenção do IR e o reajuste dos servidores. Colocar o cartão de vacina e Eduardo Pazuello na roda, ao mesmo tempo, dividiu holofotes.

Muda o samba

A avaliação de muitos líderes, em conversas reservadas, é de que o PT ainda não entendeu que é preciso pacificar o país. Dentro dos partidos de centro, por exemplo, a impressão é de que os petistas estão mais preocupados em “limpar” a própria biografia.

A aposta deles

Nos poucos dias de funcionamento do Congresso, os políticos aliados voltaram as atenções ao ministro da Casa Civil, Rui Costa. Muitos dizem que é ali que as coisas se resolvem.

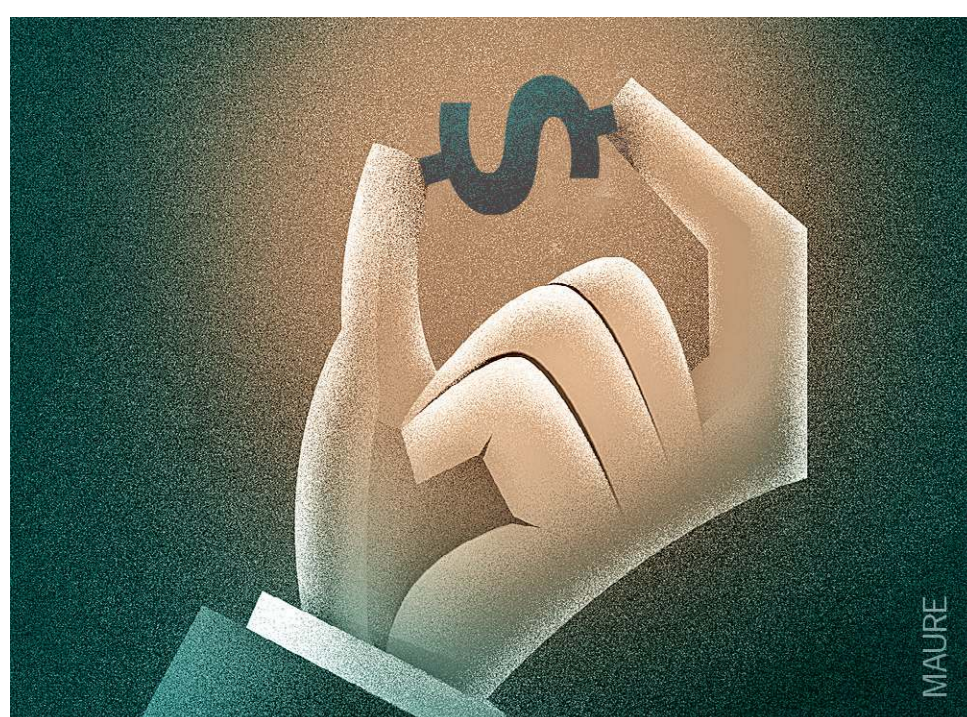

Governo vai segurar recursos

Pelo cronograma mensal de liberação de recursos fixado pelo governo para este ano, os parlamentares podem se preparar: as emendas ao Orçamento só vão jorrar no final do ano. Essa é a conclusão dos políticos depois de analisarem o decreto de programação orçamentária de 2023. A avaliação feita pelo Instituto Fiscal Independente (IFI) mostra, por exemplo, que, o governo manterá as liberações em baixa até outubro e, só então, é que os desembolsos devem aumentar. No ano passado, segundo o IFI, essa execução foi mais uniforme.

No governo, porém, muita gente diz que a programação está diretamente relacionada a dois pontos: primeiro, o governo precisa de um tempo para ver o que consegue enxugar de gastos, cuidar de recompor vários programas para, depois, mais para o final do ano, conseguir atender as chamadas despesas discricionárias. Falta combinar, porém, com os parlamentares, que se acostumaram com o toma lá dá cá e estão cansados de ficar na fila de fim de ano nos gabinetes do Planalto.

CURTIDAS

Ajufe vai a Haddad/ O ministro da Fazenda, Fernando Haddad, recebeu representantes da diretoria da Associação dos Juizes Federais do Brasil (Ajufe). O presidente da entidade, Nelson Alves, e os presidentes das associações regionais conversaram com Haddad sobre o excesso de processos na via judicial, com destaque para as matérias previdenciárias, assim como a possível colaboração do Executivo ao Judiciário para a redução desse contingente processual.

A direita se mexe/ Jair Bolsonaro não volta ao Brasil na primeira semana de março. Estará em Washington, na Conferência de Ação Política Conservadora (CPAC), com Donald Trump. “A direita está viva e tem muita chance de voltar ao governo em vários países”, diz o deputado Eduardo Bolsonaro, que passa o carnaval nos Estados Unidos, visitando o pai.

Lá e cá/ Com a conta do PL liberada depois do pagamento da multa imposta pelo Tribunal Superior Eleitoral, os bolsonaristas querem aproveitar o início de março para fazer a ex-primeira-dama Michelle Bolsonaro rodar o país.



Enquanto isso, na sala da Justiça.../ O ministro Flávio Dino (foto) foi passar o carnaval no Maranhão. Mas não ficará só na folia. Estava prevista uma visita ao porto de Itaqui, com o ministro de Portos, Márcio França.

CORREIO BRAZILIENSE

apresenta:



O **patrimônio cultural de Brasília** será o tema da segunda edição do evento **Entre os Eixos do DF: quem ama preserva**.

No formato de debate, o **Correio Braziliense** contará com a curadoria de especialistas e profissionais de diferentes segmentos.

Anote na agenda:

28/02
Das 14h às 18h



**AO VIVO NAS REDES SOCIAIS
E YOUTUBE DO CORREIO**

