

CORREIO BRAZILIENSE

BRASÍLIA, DISTRITO FEDERAL, QUARTA-FEIRA, 15 DE JUNHO DE 2022

NÚMERO 21.639 • 26 PÁGINAS • R\$ 3,00

PF prende segundo suspeito no caso Bruno e Dom



» LUANA PATRIOLINO

Dez dias depois do desaparecimento do indigenista Bruno Pereira e do jornalista inglês Dom Phillips, a Polícia Federal prendeu, ontem, um segundo suspeito de envolvimento no caso. Conhecido como "Dos Santos", Oseney da Costa de Oliveira (foto), 41, é suspeito de ser comparsa de Amarelado da Costa Oliveira, o "Pelado", detido preventivamente. Segundo relatório da PF enviado ao STF, em 5 de junho, "Pelado" foi visto por testemunhas perseguindo o barco de Bruno e Dom na região do Vale do Javari, Oeste da Amazônia. Nos depoimentos, também foram confirmadas ameaças ao indigenista. Ontem, a Embaixada do Brasil no Reino Unido pediu desculpas à família de Dom Phillips por informar que dois corpos tinham sido encontrados no local das buscas. PÁGINA 6

Lula e Bolsonaro estão em empate técnico em Brasília

A corrida pelo Palácio do Planalto está polarizada no Distrito Federal, mostra pesquisa do Instituto Opinião, encomendada pelo **Correio Braziliense**. Luís Inácio Lula da Silva (PT) aparece à frente de Jair Bolsonaro (PL) em dois cenários. Na estimulada, quando uma cartela com nomes é apresentada ao entrevistado, ele desponta com 37,3% das intenções de voto contra 34,6% de Bolsonaro. Em seguida, os mais bem colocados são: Ciro Gomes (PTD), com 7,4%; Simone Tebet (MDB), 2,1%; e André Janones (Avante), 1,3%. Brancos e nulos somaram 11,3%; e indecisos, 2,9%. Na sondagem espontânea, Lula tem 33,9%; Bolsonaro, 32,8%; Ciro, 3,4%; e Tebet, 1,1%. Como a margem de erro é de 2,9 pontos percentuais, o petista e o atual presidente estão tecnicamente empatados. O levantamento foi feito entre 9 e 11 de junho e ouviu 1.159 eleitores.

Ricardo Stuckert



Lula
37,3%

Patrick T. Fallon/AFP



Bolsonaro
34,6%

PÁGINA 13

Vôlei feminino enfrenta Turquia no Nilson Nelson

Saiba como o técnico José Roberto Guimarães atua fora das quadras em palestras nas quais recorre até a amigos do futebol, como o ex-meia Alex, para transmitir conhecimento. PÁGINA 19

Clara Gouveira/Divulgação



No Conic, no CCBB, no Clube do Choro...

Armandinho, Yacoce Simões e Marco Lobo homenageiam Gil e Caetano, hoje e amanhã. Já a banda pernambucana Eddie (foto) traz seu manguebeat a Brasília neste sábado.

Fazenda Roncador/Divulgação



...E na fazenda

Hotéis, cachoeiras e passeios são opções para esticar o feriado de amanhã até o fim de semana. Veja o que abre e o que fecha no Corpus Christi.

PÁGINAS 18, 21 E 22

Ed Alves/CB/D.A. Press

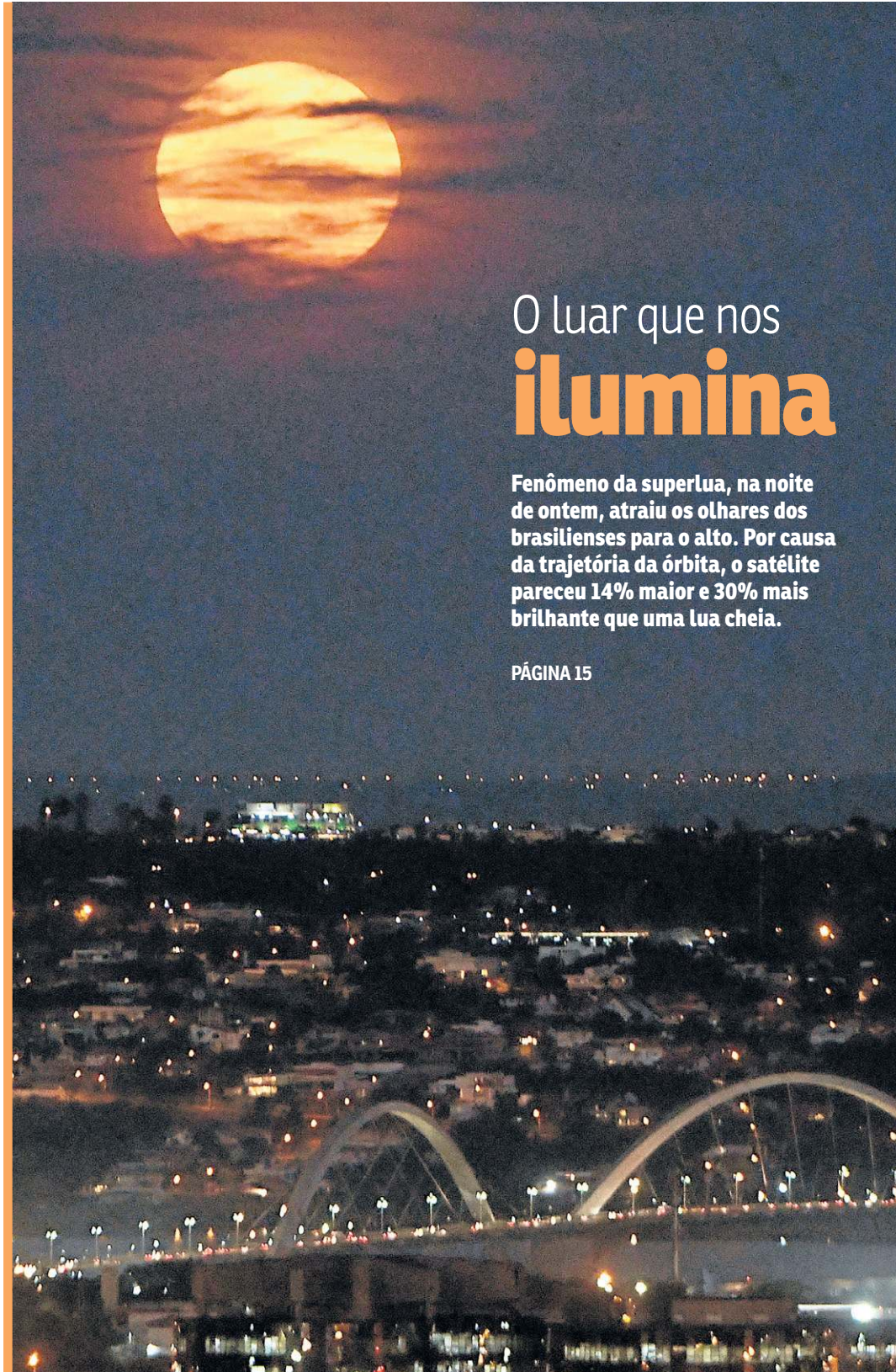

O luar que nos ilumina

Fenômeno da superlua, na noite de ontem, atraiu os olhares dos brasileiros para o alto. Por causa da trajetória da órbita, o satélite pareceu 14% maior e 30% mais brilhante que uma lua cheia.

PÁGINA 15

ICMS de 17% deve baratear preços dos combustíveis

Deputados aprovaram, por unanimidade, o texto base que fixa o teto para o tributo. Presidente da Câmara, Arthur Lira (PP-AL) adiou para hoje a avaliação dos destaques e votação das emendas do Senado ao projeto.

PÁGINA 2

Condenação

PGR quer perdão a Daniel Silveira

Procuradoria pede ao STF que reconheça o indulto de Bolsonaro ao deputado federal do PTB-RJ.

PÁGINA 5

Eletrobras

Privatização é oficializada

Governo espera que controle privado amplie os investimentos no setor elétrico.

PÁGINA 8

Amor nos tempos do Pix: era golpe!

Bonita, a mulher de 30 anos seduzia homens nas redes sociais e pedia dinheiro para roupas e salão de beleza. Ela foi indiciada por estelionato.

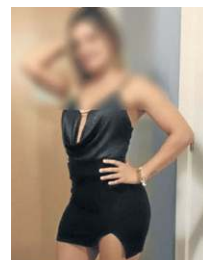

Redes sociais

PÁGINA 14

Ana Maria Campos/ PT-DF subestimou força de Lula na capital. PÁGINA 15

Denise Rothenburg/ Teto do ICMS irá para campanha à reeleição. PÁGINA 5

Samanta Sallum/ DF reage ao teto do ICMS com contingenciamento. PÁGINA 16

Amauri Segalla/ Google amplia projetos e investimentos no Brasil. PÁGINA 8

Jane Godoy/ O desafio da inclusão de deficientes visuais em Brasília. PÁGINA 17



CLASSIFICADOS: 3342.1000 • ASSINATURA / ATENDIMENTO AO LEITOR: 3342.1000 • assinante.df@dabr.com.br • GRITA GERAL: 3214.1166

(61) 99256.3846

DIÁRIOS ASSOCIADOS DA